

Commune de BLEHARIES

Projet de lotissement de la Propriété de Monsieur
O. HENNETON, 11, Place du Conseil, Anderlecht, située au lieu-dit:
Longchamp, rue du Pont de Maulde, cadastrée Section B, n° 299a

Plan de Situation au 1/10.000 Départ. carte T.C.M.

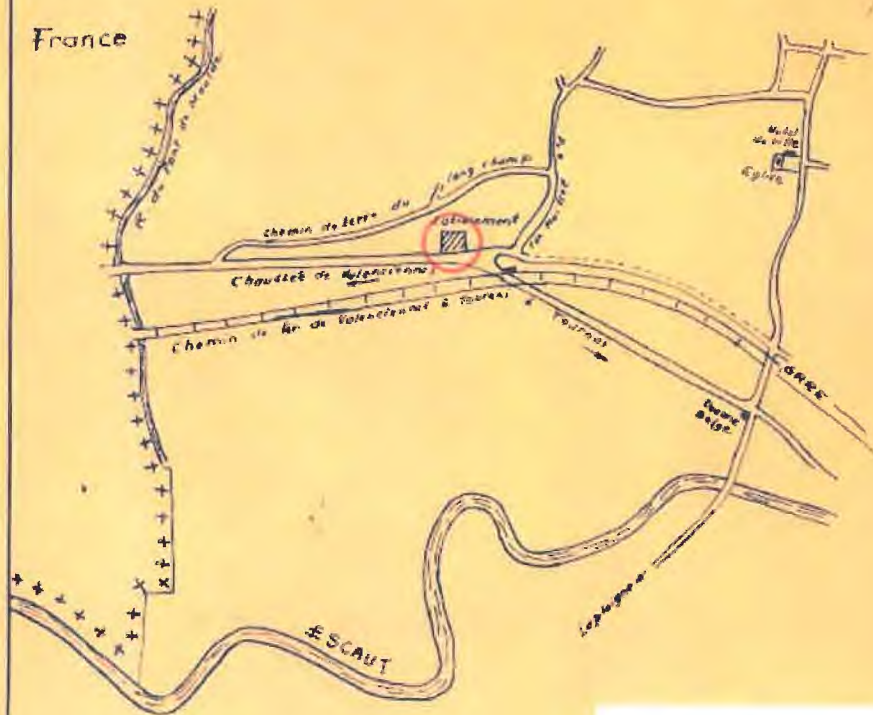

IW - SODIPLAN 2001

57093/LTS/1

2001

Occupation du sol et relief au 1/2500



Note: La parcelle à lotir est en culture.
La dénivelation est très faible.
Cependant, Le niveau de la route
est en moyenne de 0,4m au dessus
du niveau du champ.

Lotissement au 1/500

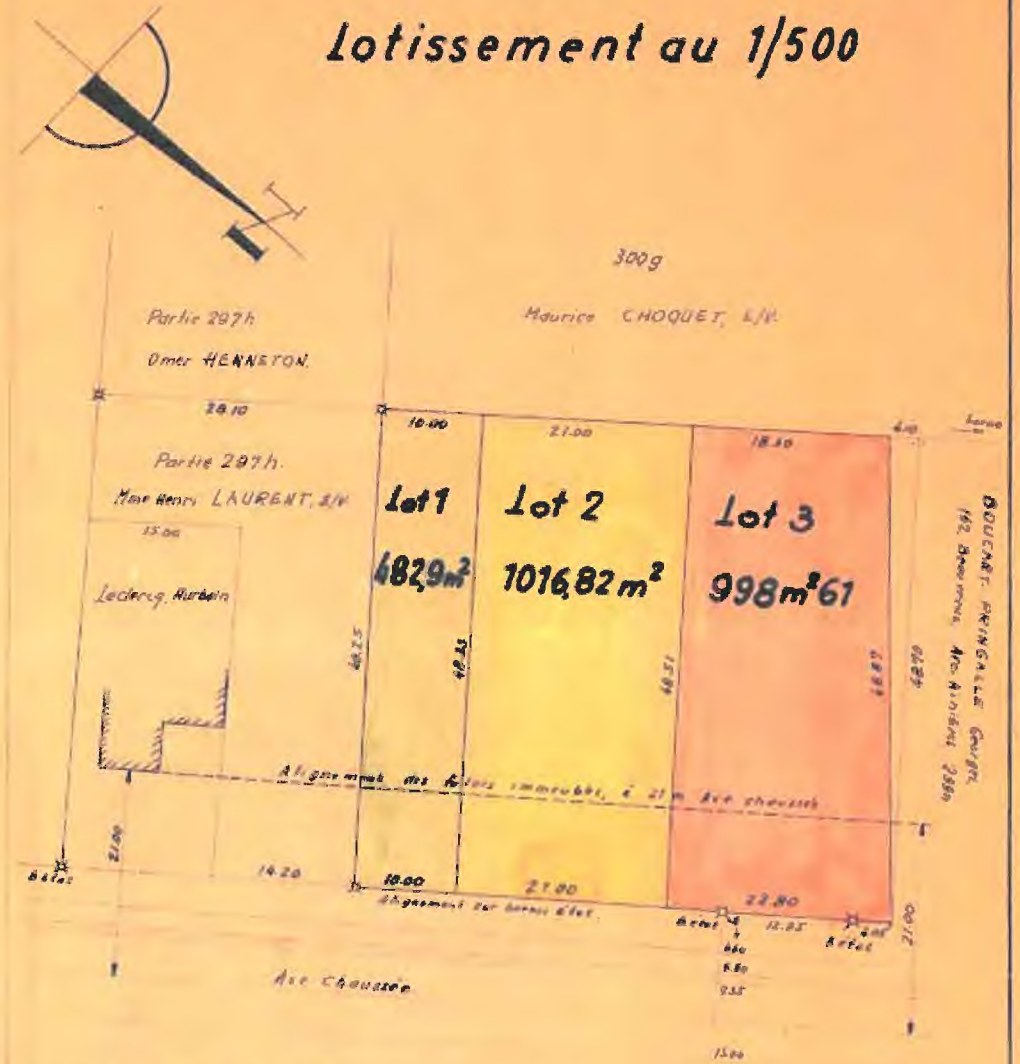

Note: Le lot 1 est destiné à Monsieur
LAURENT. Il lui permettra
de disposer son futur bâtiment
d'une manière plus satisfaisante.

Lève et dresse le 13 déc 1962 par le géomètre
Bernard PIREMIE, géomètre juré 71/1 et Georges Tournai

Le propriétaire,

Le géomètre,

Maurice Choquet

Fernand Piremie