

Atlas Controle
Boulevard Lambermont 127
1030 Bruxelles

VERSLAG VAN ONDERZOEK: HUISHOUDELIJKE ELEKTRISCHE INSTALLATIE

Verslag Nr:

49.879

Datum van bezoek:

22-07-2024

Plaats van het onderzoek:

Vinkenlaan 116 1800 Vilvoorde België

Installatietester:**Inspecteur:**

Ali Hammouda

Aard onderzoek:

Controlebezoek (Livre 1 6.5)

TI-033 Volé/6132092

De datum van opstelling:

25-07-2024 16:15:41

Volgend controlebezoek:

22-07-2025

Opdrachtgever

Naam

Certoo Srl

Adres

Sportlaan 7, 1700 Dilbeek, Belgique

Email

info@asbestgroep.be

Wetgeving



663 - INSP

AREI. Algemeen Reglement op de elektrische installaties.

Identificatie van de elektrische installatie

Adres van de installatie

Vinkenlaan 116 1800 Vilvoorde België

Gebouw

Huis

Eigenaar

Vinkenlaan 116, 1800 Vilvoorde

Adres van de eigenaar**Fudamenten**

vóór 81

Datum van de uitvoering van de installatie

Vanaf 01/06/2023

Gegevens verdeler

DNB

Fluvius

Nummer teller

6255364

EAN code

/

Meter/bord verbinding

XVB 2X10

Net spanning

2 x 230 V

Maximum beveiliging

20 A 2P

Atlas Controle
Boulevard Lambermont 127
1030 Bruxelles

Onderzoek

Schema's
NOK

Equipotentiale verbindingen
OK

Beschrijving van de installatie

Voir photo

Aantal verdeelborden	1
Hoofd differentieelschakelaar	300mA - 40A - type A
DK Test van DSR	OK
ΔI_n	OK
Controle van de staat	NOK
Opgesteld materieel	OK
Beschermingsinrichtingen tegen directe aanraking	OK
Beschermingsinrichtingen tegen indirecte aanraking	OK
Beschermingsinrichtingen tegen overstroom	OK
Type aardelektrode	Baar
Weerstand aardelektrode (Ω)	12
Isolatiemeting ($M\Omega$)	18,67

Opmerkingen

Het is niet uitgesloten dat bij een nacontrole bijkomende inbreuken worden vastgesteld bij voorleggen schema's..

Besluit

BESLUIT : NIET CONFORM

De elektrische installatie voldoet aan de eisen van Boek 1 van de AREI (Koninklijk Besluit van 5/03/2023: C-2023/41114) betreffende elektrische installaties met lage en zeer lage spanning. Een extra inspectie moet worden uitgevoerd door Atlas Contrôle vóór 1 jaar.

De werkzaamheden die nodig zijn om de tijdens het inspectiebezoek geconstateerde inbreuken ongedaan te maken, moeten onverwijld worden uitgevoerd en alle passende maatregelen moeten worden genomen om ervoor te zorgen dat de inbreuken, in geval van voortzetting van de exploitatie van de installaties, geen gevaar voor personen en goederen opleveren.

Handtekening van de inspecteur



Atlas Controle
 Boulevard Lambert 127
 1030 Bruxelles

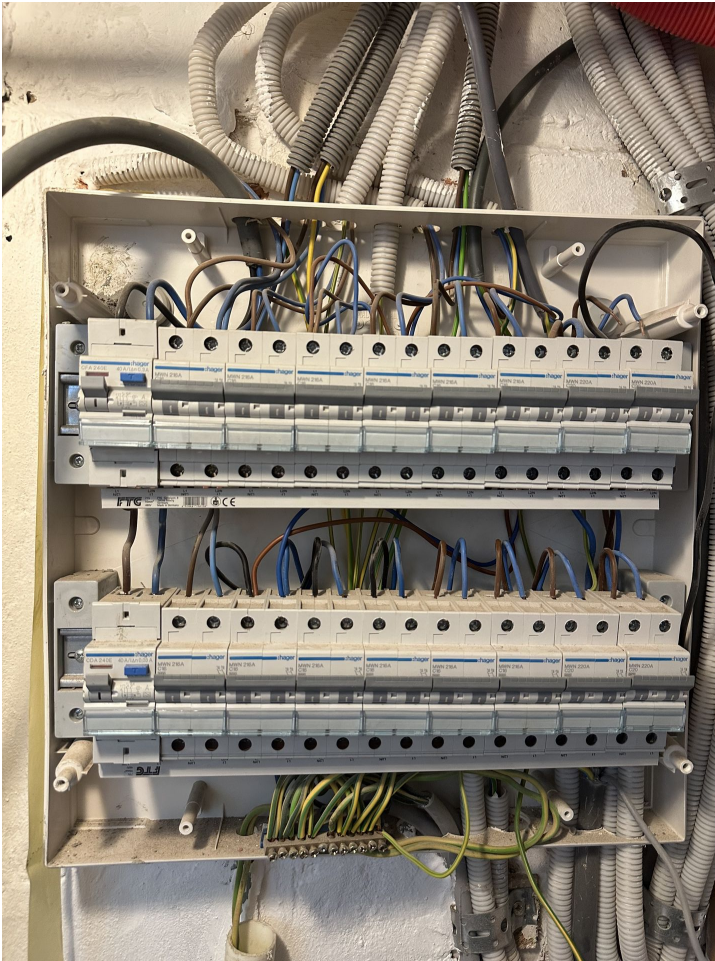

Verdeelbord 1

Inbreuken lijst

Bewoordingen	Paragraaf
Eendraadsschema('s) van de installatie is (zijn) te voorzien.	B1: 3.1.2.; 9.1.1; 9.1.2; B3: 3.1.2.
Situatieschema('s) van de installatie is (zijn) te voorzien.	B1: 9.1.2.
Contactdo(o)s(zen): de aardingspen dient aangesloten te worden op de aarding van de installatie.	B1: 5.3.5.2.

Opmerkingen lijst

Bewoordingen	Referentie
Deze controle is beperkt tot de zichtbare en normaal toegankelijke delen van de installatie. Tenzij anders vermeld, maken de toestellen en apparaten aangesloten op de vaste installatie geen deel uit van de controle.	RDE4
Deze inspectie is enkel beperkt tot de delen van de elektrische installatie die op de overeenkomstige (en ondertekende) delen van de schema's aangegeven zijn.	RDE5
De uitgevoerde controle is een onmiddellijke controle op basis van het tijdstip van doorgang. Dit rapport is slechts een weergave van de elektrische installatie op het moment van de controle.	RDE6
De keuken (en de toestellen) zijn nog niet geplaatst.	RDE9

Atlas Controle
Boulevard Lambermont 127
1030 Bruxelles

Bewoordingen	Foto
--------------	------