

PROVINCE DU LUXEMBOURG
Commune de ETALLE
2° DIV / Buzenol / Section D
n°289c2

PLAN DE DIVISION

PROJET n°2977

Indice 2

ECHELLE : 1/500

Note : - Ce document est un plan de division parcellaire. Il n'y a pas pour objet de garantir les limites des parcelles avant division mais bien de matérialiser une nouvelle limite séparative de la propriété à diviser. Le périmètre de la propriété a été intégré selon l'état de clôture de celle-ci tel que légendé au plan.

Levé et dressé par le soussigné Géomètre-Expert, légalement admis et assermenté en cette qualité près le tribunal de première instance séant à Arlon
Inscrit au tableau tenu par le Conseil Fédéral des Géomètres-Experts (Loi du 11 mai 2003)



Tableau des coordonnées Lambert 72

| Point | X | Y | Description |
|-------|-----------|----------|---------------------|
| 1 | 238614.55 | 38136.39 | Borne non retrouvée |
| 2 | 238606.81 | 38135.33 | Borne non retrouvée |
| 3 | 238606.09 | 38135.56 | Borne non retrouvée |
| 4 | 238605.61 | 38135.72 | Non matérialisé |
| 5 | 238605.72 | 38134.87 | Coin de bâtiment |
| 6 | 238606.25 | 38130.75 | Coin de bâtiment |
| 7 | 238606.38 | 38129.92 | Coin de bâtiment |
| 8 | 238608.55 | 38114.58 | Coin de bâtiment |
| 9 | 238608.89 | 38111.71 | Angle mur |
| 10 | 238610.10 | 38111.81 | Angle mur |
| 11 | 238613.60 | 38113.49 | Coin de bâtiment |
| 12 | 238619.43 | 38116.08 | Coin de bâtiment |
| 13 | 238626.11 | 38119.32 | Clôture |
| 14 | 238645.10 | 38128.25 | Piquet métallique |
| 15 | 238665.52 | 38137.66 | Nouvelle limite |
| 16 | 238652.46 | 38160.94 | Nouvelle limite |
| 17 | 238660.88 | 38166.37 | Borne non retrouvée |
| 18 | 238671.03 | 38173.28 | Clôture |
| 19 | 238682.95 | 38181.40 | Clôture |
| 20 | 238710.11 | 38199.91 | Borne non retrouvée |
| 21 | 238732.36 | 38169.80 | Clôture |
| 22 | 238697.66 | 38152.95 | Clôture |
| 23 | 238674.63 | 38141.87 | Clôture |

Légende

- Borne
- Piquet
- Seuil
- Arbre fruitier
- Sapin
- Poteau électrique carré
- Poteau électrique rond
- Chambre de visite
- Vanne eau
- Bouche incendie
- Vanne gaz
- Avaloir
- Borne incendie
- Clôture
- Hale
- Mur
- Enveloppe bâtiment
- Escalier
- Bord route
- Pied de talus
- Crête de talus
- Axe fossé
- Bord bois
- Bord buisson
- Limite intégrée via ancien plan
- Nouvelle limite (juridique)
- Limite cadastrale intégrée (non-juridique)

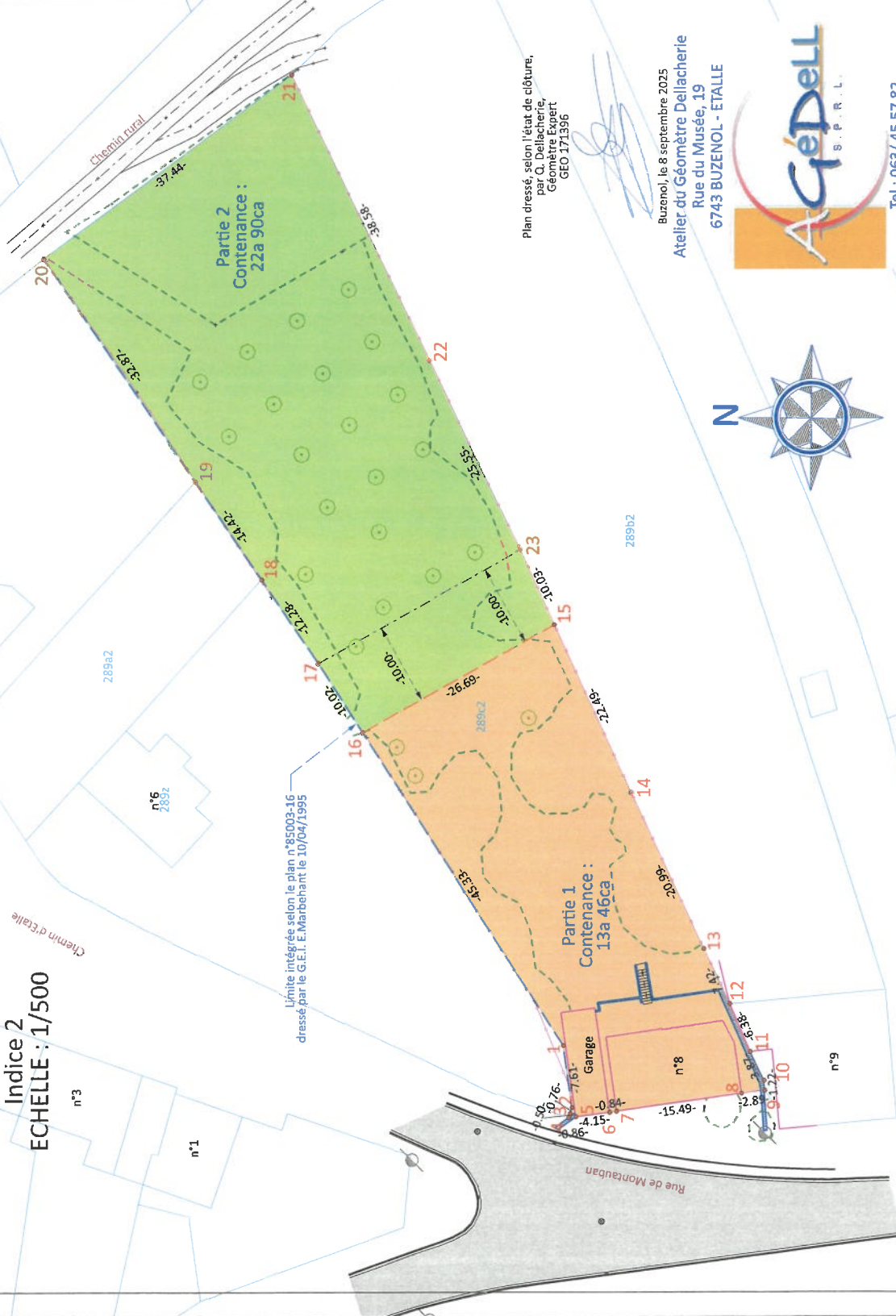
Plan dressé selon l'état de clôture,
par O. Dellacherie,
Géomètre Expert
GEO 171396

Buzenol, le 8 septembre 2025
Atelier du Géomètre Dellacherie
Rue du Musée, 19
6743 BUZENOL - ETALLE



Tel : 063 / 45 57 82
Fax : 063 / 45 59 78