



**J. VAN HEMELEN**  
KEURINGSORGANISME VZW

Externe Dienst voor Technische Controles

Halsendallaan 5 - 1652 ALSEMBERG  
tel 02 380 52 71 - fax 02 380 89 86

Meensestraat 41 - 8500 KORTRIJK  
tel 056 35 76 76 - fax 056 35 68 87

e-mail info@vanhemelen.org  
BTW BE 0422.507.353

Aanvraagnr 49 304

Ref. verslag RAP R118060519

**Proces verbaal van onderzoek van een huishoudelijke elektrische installatie op lage en zeer lage spanning**

overeenkomstig de voorschriften van het Algemeen Reglement op de Elektrische Installaties

- Controle van de veiligheid van een huishoudelijke elektrische laagspanningsinstallatie (nieuw aansluiting - uitbreiding) (AREI art. 270)
- Controlebezoek van een bestaande huishoudelijke elektrische laagspanningsinstallatie (AREI art. 271)
- Controlebezoek van een huishoudelijke elektrische laagspanningsinstallatie vóór verzwaren van de aansluiting op het openbaar verdeelnet (AREI art. 276)
- Controlebezoek van een huishoudelijke elektrische laagspanningsinstallatie bij de verkoop van een wooneenheid (AREI art. 276bis)

Eigenaar/beheerder/ uitbater - Naam	LSPERANCE		Voornaam	Postnr
Adres			Gemeente	
Installateur	ELECTRA NV		Gemeente	8 - Eeuw's Vijve
BTW-nummer	36080902153196			
of identiteitskaartnr.	Uitroeringsdatum		Gemeente	
Plaats van onderzoek			Postnr	8500
Adres	GULDEN VUURSTRAAT 80 App 0.1		Gemeente	KANDEK
EAN-code	<del>51824812742014301000000000000000</del>		Elektriciteits- verdelers	541 448 860 014 300 583
Type installatie	<input type="checkbox"/> tijdelijke installatie / voorlopige aansluiting voor werk / festiviteiten		<input checked="" type="checkbox"/> wooneenheid (huis, appartement, andere)	<input type="checkbox"/> huishoudelijke werkeenheden
				<input type="checkbox"/> gemeenschappelijke delen van een residentiële eenheid

**Algemene beschrijving van de aansluiting**      **Algemene beschrijving van de stroombanen en hun beschermingen**

U <sub>nom</sub> (V ac/dc)	230/400V	2 x 2P+N 16A: 1/m
Ø voedingskabel (mm <sup>2</sup> )	4x10mm <sup>2</sup>	6 x 2P+N 20A: 2/m
I <sub>nom</sub> aansluiting (A)	MAX 40A	1 x 2P+N 32A: 1/m
Type alg. schakelaar	ALG DIFF	Via 30A: 3 x 2P+N 20A: 1/m
Aantal borden	1	
Aantal eindstroombanen	11	
Type aardelektrode	LV5	
Algemene diff.stroom.inr.	2P+N 30A	
Bijkomende diff.stroom.inr.	2P+N 30A	

Vaste verwarmingsstoelstenen (aantal - kW):

Metingen      Meetapparaat : apparaat waarvan de inspecteur titularis is      Onderzoek uitgevoerd overeenkomstig : procedure TD-E-01

Aardspreidingsweerstand :	11 Ω	Isolatiweerstand (250/500/1000V) :	10 MΩ	Werking differentieelstroominrichting :	OK/NOK	Continuïteit PE-geleiders & equipot :	OK/NOK
---------------------------	------	------------------------------------	-------	---	--------	---------------------------------------	--------

Inbreuken (AREI - art.) / Bemerkingen (opm.)

Open

Open: keuker, badkamersstoelstenen & verduktings mag niet geplaatst

Aanvullend bezoek bij onderzoek (ref.) : RAP \_\_\_\_\_ / \_\_\_\_\_

**Bestuit**

- De elektrische installatie voldoet aan de voorschriften van het A.R.E.I.  
De ingangsklemmen van de automatische differentieelstroominrichting, geplaatst aan het begin van de installatie, werden ontoegankelijk gemaakt door verzegeling. Het (de) eendraads- en opstellingschema(s) werden voor gezien getekend / werden opnieuw geïsoleerd.  
De volgende periodieke controle moet worden uitgevoerd binnen de door de van kracht zijnde reglementering voorgeschreven termijn. (art. 271)
- De elektrische installatie voldoet niet aan de voorschriften van het A.R.E.I.  
De werken, nodig om de inbreuken te doen verdwijnen die opgemerkt werden tijdens het controlebezoek, moeten zonder vertraging uitgevoerd worden en alle maatregelen moeten getroffen worden opdat de in overtreding zijnde installatie, indien zij in dienst blijft, geen gevaar vormt voor de personen of goederen.  
Een aanvullend bezoek moet door hetzelfde organisme worden uitgevoerd vóór: \_\_\_\_\_ / \_\_\_\_\_

Volgend controlebezoek uiterlijk op: 19.11.2010

Agent-onderzoeker (naam - nr - handtekening)



Datum onderzoek: 19.11.2010

Wettelijke verplichtingen, nota's en algemene voorwaarden op keerzijde.

63655

RAP-E-901 (01.07.2008)

P

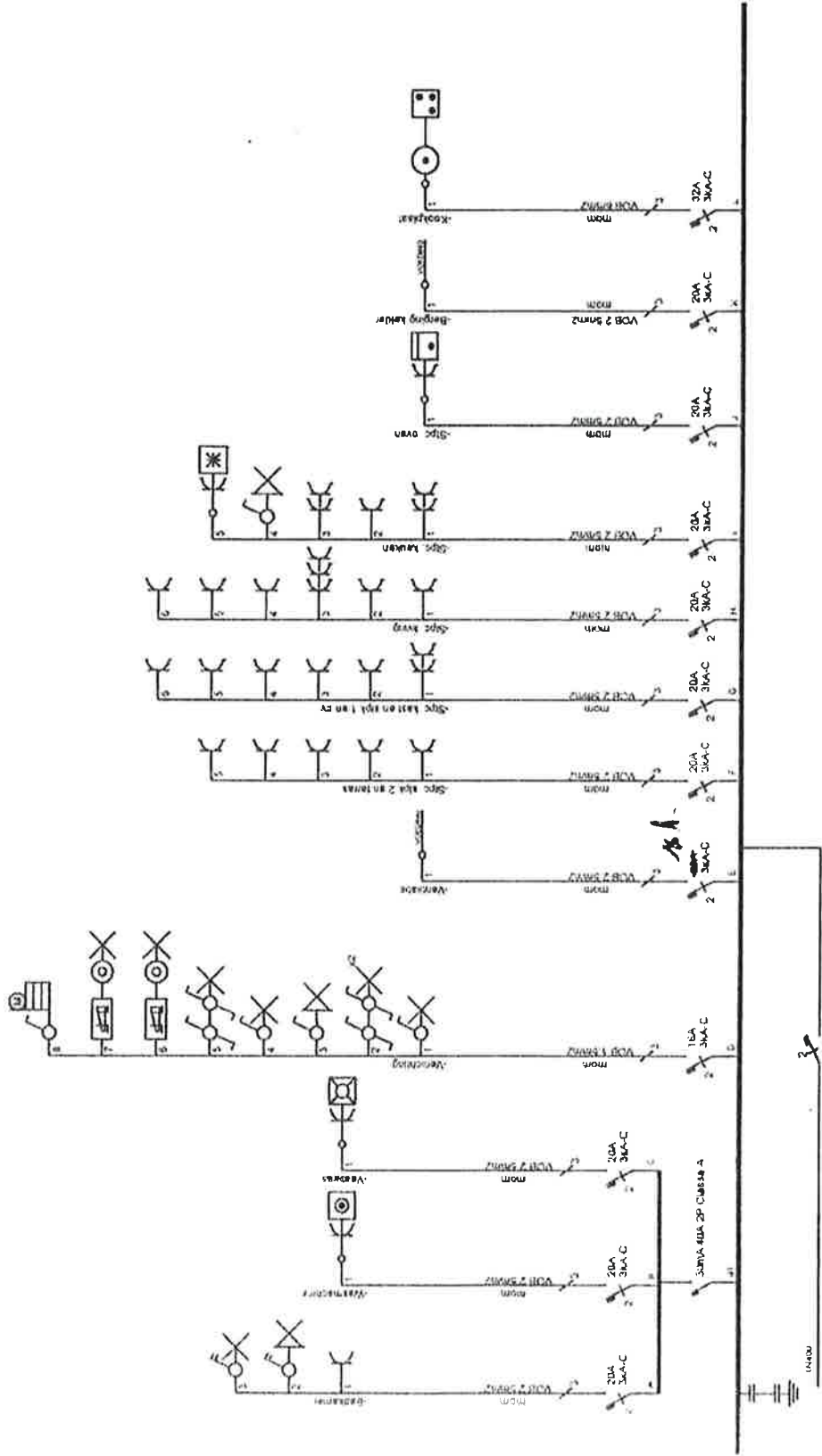

056/60.17.16

Verantw. uitvoering

15/1572015

Espérance app 0.1  
 Guiden Vliesstraat 20  
 8300 Knokke  
 541448860014300589

Afgev. erkend organisme



19 MEI 2015

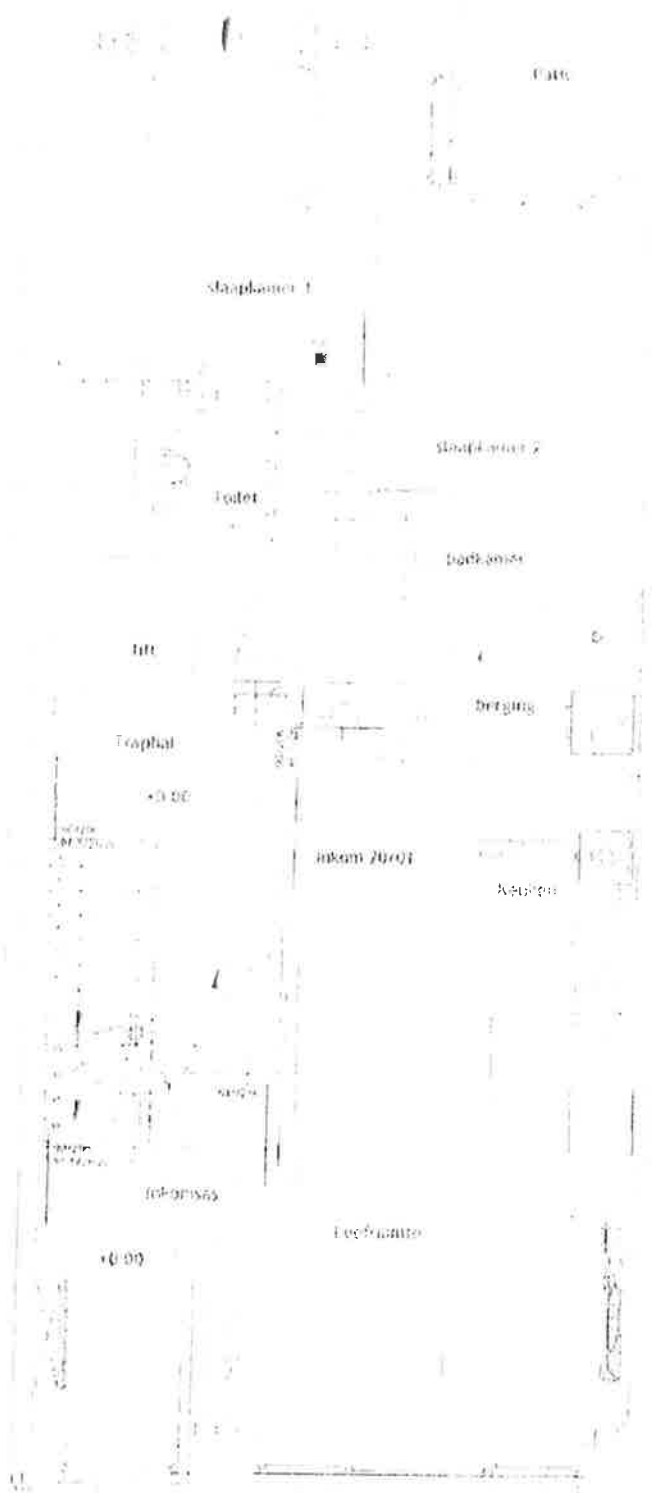

Electra Contract  
 Tel: 056/60 17 16  
 Emico Industri  
 8793 Simi-Elco S. vlv.  
 BTW SE 369 624 69A

*[Handwritten signature]*

0.1

*[Handwritten initials]*