



Installation électriques à basse tension et à très basse tension (Livre 1 AR 8/9/2019) - Direction générale de l'énergie

📍 Lieu du contrôle: Rue Guillaume Charlier 159 7500 Tournai Belgique

📄 Type de contrôle: Visite périodique (Livre 1 6.5)

📅 Date du contrôle:
14/01/2025

📅 Prochaine visite avant le:
14/01/2026

👤 Agent-visiteur:
Hicham Mellouk

CONCLUSION : NON CONFORME

Identification des tiers

Donneur d'ordre	
Nom	AR Ingenierie
Adresse	Avenue Antonio Vivaldi 4, 7712 Herseaux, Belgique
Propriétaire, exploitant ou gestionnaire	
Nom	Rue Guillaume Charlier 159, 7500 Tournai
Adresse	Rue Guillaume Charlier 159 7500 Tournai Belgique
Installateur	
Nom	
TVA	

Identification de l'installation électrique

Adresse	Rue Guillaume Charlier 159 7500 Tournai Belgique
Code EAN	NC
Numéro de compteur	46512849
GRD	Ores
Type de locaux	Maison Compteur du jour

Atlas contrôle ASBL

Organisme de contrôle agréé

Siège d'exploitation: Boulevard Lambertmont 127 1030 Schaerbeek

Tel: +32 2 726 64 04 | Mail: office@atlascontrole.be

TVA BE0732536476 | RPM Bruxelles



Base(s) Règlementaires



663 - INSP

RGIE. Règlement général des installations électriques

Type de contrôle	Visite périodique (Livre 1 6.5)
Mise en oeuvre de l'installation	Avant le 01/06/2020 et après le 01/10/1981 Avant le 01/10/1981

Description de l'installation électrique et du raccordement

GRD	Ores
Numéro de compteur	46512849
Code EAN	NC
Liaison compteur-tableau	VOB 4X10
Tension de service	3 x 230 V
Protection générale	40A 3P
Nombre de tableaux	3
Différentiel de tête	300mA - 40A - type A
Prise de terre	Piquet
Résistance de terre (Ω)	0
Description de l'installation	15XII DJ16A OK 2,5mm 4XII DJ10A OK 2,5mm 1XIII DJ25A 6MM OK

Tableau(x) électrique(s)



Contrôles et essai

Testeur d'installation: TI-022/6070134

Schémas/plans	NOK
Liaisons équipotentielles	NOK
Test BP du DDR	OK
ΔI_n	NOK
Contrôle de l'état	NOK
Résistance de terre (Ω)	0
Isolement ($M\Omega$)	0,30
Matériel fixe	NOK
Protection contre les contacts directs	NOK
Protection contre les contacts indirects	NOK
Protection contre les surintensités	OK

Schémas, plans et documents de l'installation

Schémas/plans	NOK
---------------	-----



Infractions

Catégorie	Libellé	Paragraphe
A. Isolement		
	La valeur de la résistance de ce circuit (TBT) est insuffisante, celle-ci doit être au minimum de 500.000 Ohms.	L1: 6. 4. 5. 1.
C. Liaisons équipotentiell		
	Compléter les liaisons équipotentiell principales (eau, gaz, arrivée et départ chauffage).	L1: 4.2.3.2.
	Réaliser la (les) liaison(s) équipotentielle(s) supplémentaire(s) dans la salle de bains / douche(s).	L1: 7.1.4.4.
D. Différentiel		
	Prévoir un interrupteur différentiel distinct d'une sensibilité de 30 mA pour la (les) salle(s) de bain.	L1: 4.2.4.3.
E. Schémas		
	Prévoir le(s) schéma(s) unifilaire(s) de l'installation.	L1: 3.1.2.; 9.1.1; 9.1.2
	Prévoir le(s) schéma(s) de position de l'installation.	L1: 9.1.2.
F. Tableau électrique		
	La tension nominale doit être affichée de manière apparente en un endroit judicieusement choisi.	
	(Re)placer la porte et/ou l'écran de protection du tableau. Possibilité de contact avec des pièces nues sous tension.	L1: 4.2.2.3.; 5.1.4.; 5.3.5.1.; L3: 4.2.2.2.; 5.1.4.
G. Conducteur de protection		
	Le conducteur de protection (PE) est à distribuer dans toute l'installation.	L1: 4.2.4.3.; 5.4.3.6.; L3: 5.4.3.6.
	Prise(s) : le contact de terre est à relier à la terre de l'installation.	L1: 5.3.5.2.
H. Code couleurs et canalisations		
	Nous conseillons de supprimer les canalisations hors d'usage.	
	Fixer la (les) canalisation(s) au moyen d'attaches adaptées.	L1: 5.2.2.; 5.2.9.5.
	Protéger mécaniquement le(s) câble(s) non armé(s) aux endroits exposés aux dégradations, coups, chocs (traversée des murs, plafonds, etc.)	L1: 5.2.1.5.; 5.2.9.5.
I. Appareillage		
	Interrupteur, prise de courant ou boîte de dérivation à reconditionner et/ou refixer.	
	Prévoir des prises de courant conformes à la NBN C61-112 avec contact de terre et sécurité enfants.	L1: 1.4.2.3.; 4.2.2.3.; 5.3.5.2.; L3: 1.4.2.3.; 4.2.2.2.
J. Protection incendie		



Catégorie	Libellé	Paragraphe
	Fixer les appareils sans fond sur plaques de montage ou rosaces appropriées (interrupteurs, prises, appareils d'éclairage, ...)	L1: 4.3.3.5.; 5.3.4.2.; 5.3.5.2.; L3: 4.3.3.5
A. Isolement		
	la valeur d'isolation doit être au minimum de 0,50 ohms. CIRCUIT : A	

La prise de terre n'est pas mesurable

Les boite de derivation n'est pas fermé La prise de terre n'est pas mesurable

Les boite de derivation n'est pas fermé

Remarques

Libellé	Référence
mention dans le rapport de contrôle de l'application du point 1 de la sous-section 6.5.8.1	sous-section 6.5.8.1
Les schémas de l'installation électrique doivent être conservés obligatoirement dans le dossier de l'installation électrique. Il est également fortement recommandé de garder une copie des schémas à proximité du tableau de répartition principal.	RDE2
Il n'est pas exclu que des infractions supplémentaires soient identifiées lors de la présentation des schémas.	RDE12
L'installation électrique n'est pas entièrement accessible pour inspection. Les locaux ne sont pas tous accessibles.	RDE13
L'unité est meublée au moment du contrôle.	RDE15



Conclusion du contrôle

L'installation électrique n'est pas conforme aux prescriptions du Livre 1 du RGIE (Arrêté royal du 8/09/2019 : C-2020/30795 + C-2020/30794) concernant les installations électriques à basse et à très basse tension.

Le contrôle réalisé par Atlas Contrôle a porté sur les parties visibles de l'installation normalement accessibles.

L'agent Visiteur

Devoirs du propriétaire, gestionnaire ou locataire de l'installation

L'obligation de conserver le rapport de visite de contrôle dans le dossier de l'installation électrique.

L'obligation de renseigner dans le dossier toute modification intervenue dans l'installation électrique.

L'obligation d'aviser immédiatement le fonctionnaire préposé à la surveillance du Service public fédéral ayant l'énergie dans ses attributions, de tout accident survenu aux personnes et dû directement ou indirectement, à la présence d'installations électriques.



Annexes

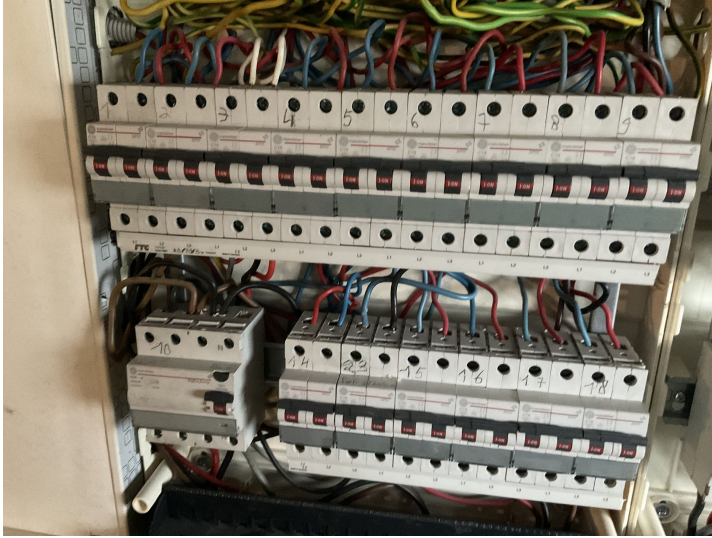

Tableau 1



Tableau 2