

Asbestinventarisatetest

Sledderlo 44, 3600 Genk

Attestnummer : 20240624-000013.000

Uitgegeven op : 24.06.2024

Geldig tot : 24.06.2029

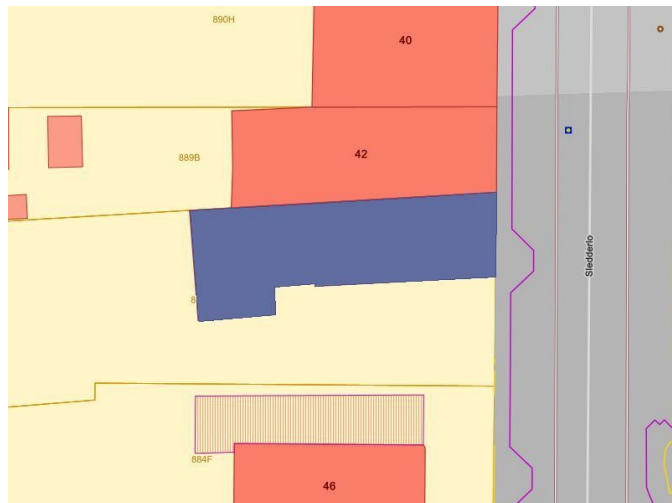

Eindconclusie volgens de wetgeving:

Niet-asbestveilig

Tijdens de inspectie vastgesteld:

15	3	0
Asbestmaterialen	Beperkingen	Uitsluitingen

Hoe zorgt u voor een asbestveilige eigendom?

4	Asbestmaterialen	Dringend verwijderen
1	Asbestmateriaal	Dringend maatregelen nemen
4	Asbestmaterialen	Verwijderen
0	Asbestmaterialen	Maatregelen nemen
6	Asbestmaterialen	Zorgvuldig beheren

In de [leeswijzer](#) op de volgende pagina en in het hoofdstuk [toelichting](#) vindt u meer informatie en verdere uitleg over de gebruikte begrippen

Persoonscertificaat : Tom Engelen - DES-RMC74

Procescertificaat : Engelen Tom - ORG-42D2T

KBO-nummer : 0800758754

Over dit attest

Dit asbestattest is het verslag van een uitgevoerde asbestinventarisatie op uw locatie. De kader op het voorblad vermeldt de samenvattende conclusie. De inhoudsopgave na deze leeswijzer lijst de verdere informatie op in het asbestattest: het overzicht van de inspecteerde zones met de plannen en de detailinformatie per aangetroffen asbestmateriaal.

Asbestveilig of niet-asbestveilig... wat betekent dit?

Asbestveilig

Een locatie is asbestveilig indien geen asbestmaterialen werden aangetroffen of enkel asbestmaterialen met een laag risico voor de gezondheid of het leefmilieu. Asbestveilig betekent dus niet hetzelfde als asbestvrij. Indien het asbestattest geen asbestmaterialen vermeldt, kunnen er toch nog niet geïnspecteerde asbestmaterialen verborgen aanwezig zijn, bijvoorbeeld ingesloten in wanden, vloeren of onder de grond. Indien asbestmaterialen aangetroffen werden, vermeldt het voorblad van dit asbestattest welke acties u kan ondernemen om de asbestveilige toestand te behouden.

Niet-asbestveilig

Een locatie is niet-asbestveilig indien asbestmaterialen werden aangetroffen met een verhoogd risico voor de gezondheid of het leefmilieu. Het voorblad van dit asbestattest vermeldt welke acties u kan ondernemen om een asbestveilige toestand te verkrijgen.

Acties

De mogelijke acties om een asbestveilige toestand te verkrijgen of behouden, zijn:

Dringend verwijderen

Deze asbestmaterialen moet u zo snel mogelijk (laten) verwijderen om een asbestveilige toestand te verkrijgen. Ze kunnen een onmiddellijk gevaar vormen voor de gezondheid of het leefmilieu.

Dringend maatregelen nemen

Deze asbestmaterialen kunnen een onmiddellijk gevaar vormen voor de gezondheid of het leefmilieu. Omdat ze momenteel niet eenvoudig bereikbaar zijn, moet u ze niet verwijderen maar wel zo snel mogelijk andere maatregelen nemen om het risico te verlagen.

Verwijderen

Deze asbestmaterialen moet u (laten) verwijderen om een asbestveilige toestand te verkrijgen. Ze kunnen een gevaar vormen voor de gezondheid of het leefmilieu.

Maatregelen nemen

Deze asbestmaterialen vormen een gevaar voor de gezondheid of het leefmilieu. Omdat ze momenteel niet eenvoudig bereikbaar zijn, moet u ze niet verwijderen maar wel andere maatregelen nemen om het risico te verlagen.

Zorgvuldig beheren

Deze asbestmaterialen moeten niet weggenomen worden om een asbestveilige toestand te verkrijgen. Ze vormen momenteel geen gevaar voor de gezondheid maar u moet ze wel zorgvuldig beheren om het risico laag te houden.

Beperkingen en uitsluitingen

Een **beperving** betekent dat de asbestdeskundige tijdens de inspectie een voorwerp of onderdeel in en rondom de constructie onvoldoende kon inspecteren. In die situatie rapporteert de asbestdeskundige dit als een beperking van het onderzoek.

Een **uitsluiting** betekent dat de asbestdeskundige tijdens de inspectie een aanwezige constructie kon uitsluiten van verder onderzoek omdat het bouwjaar 2001 of recenter was. Bij die bouwjaren kan normaal gezien geen asbest aanwezig zijn omdat het gebruik ervan in België finaal in 2001 werd verboden.

Inhoudsopgave

Leeswijzer	2
Geïnspecteerde zones	6
Zone 1: Hoofdgebouw.....	7
Plan 1.1: inspectiegebied deel 1.....	8
Plan 1.2: inspectiegebied deel 2.....	9
Plan 1.3: GVL deel 1.....	10
Plan 1.4: GVL deel 2.....	11
Plan 1.5: GVL deel 3.....	12
Plan 1.6: GVL deel 4.....	13
Plan 1.7: GVL deel 5.....	14
Plan 1.8: Verdiep 1 deel 1.....	15
Plan 1.9: Verdiep 1 deel 2.....	16
Plan 1.10: Verdiep 1 deel 3.....	17
Plan 1.11: Verdiep 1 deel 4.....	18
Plan 1.12: Zolder.....	19
Plan 1.13: Dak/ buiten.....	20
Plan 1.14: Kelder.....	21
Asbestmaterialen	22
Fiche 1: Alle lijmresten woning.....	23
Fiche 2: Asbest afval buiten.....	26
Fiche 3: Resten oud muurzeil achterbouw.....	29
Fiche 4: Vloerzeil verdiep achterbouw.....	32
Fiche 5: Pleisterwerk muur achterbouw.....	35
Fiche 6: Teer resten buitengevel achterbouw.....	38
Fiche 7: Leien dak woning.....	41
Fiche 8: Rookgasafvoer dak achterbouw.....	44
Fiche 9: Kit randen buitengevel.....	47
Fiche 10: Kit rondom de vensters achterbouw.....	50
Fiche 11: Kit tussen glas en profiel venster voorgevel.....	53
Fiche 12: Vensterbank binnen.....	56
Fiche 13: Stopverf houten vensters achterbouw.....	59
Fiche 14: Bakeliet (schakelaar, elektrische apparatuur, ...).....	62
Fiche 15: Antidreun pompbak keuken.....	65
Beperkingen	68
Fiche 16: Oplag materiaal woning.....	69
Fiche 17: Beperking tuin.....	71

Fiche 18: Putdeksels en ondergrondse infrastructuur.....	72
Adviezen.....	74
Fiche 19: Alle soorten lijm-smeerlagen.....	75
Fiche 20: Info radiatoren/ convectoren.....	76
Fiche 21: (asbest) Toepassingen onder het tapijt.....	77
Fiche 22: Beperkt onderzoek.....	78
Fiche 23: Afwerking met gipskartonplaten muren en/of plafonds.....	79
Fiche 24: Algemeen advies.....	80
Geen asbest.....	81
Fiche 25: Pleisterwerk plafond.....	82
Fiche 26: Crepi/smeerlaag voorgevel.....	84
Fiche 27: Roofing platdak.....	86
Fiche 28: Pleisterwerk muur.....	88
Fiche 29: Platen onder de laminaat (ondervloer) verdiep woning.....	90
Toelichting.....	92

Geïnspecteerde zones

Zone 1: Hoofdgebouw

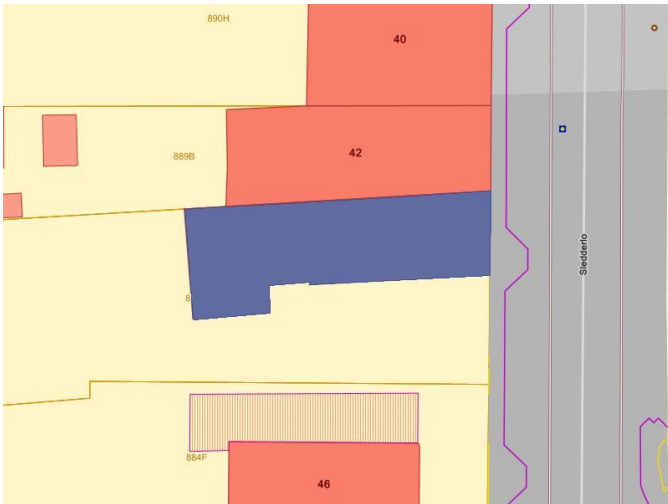

Tijdens de inspectie vastgesteld:

- 15 Asbestmaterialen**
- 3 Beperkingen**
- 0 Uitsluitingen
- 0 Roerende goederen
- 0 Puin, steenslag, (water)bodem
- 6 Adviezen**
- 5 Geen asbest**

Plan 1.1: inspectiegebied deel 1

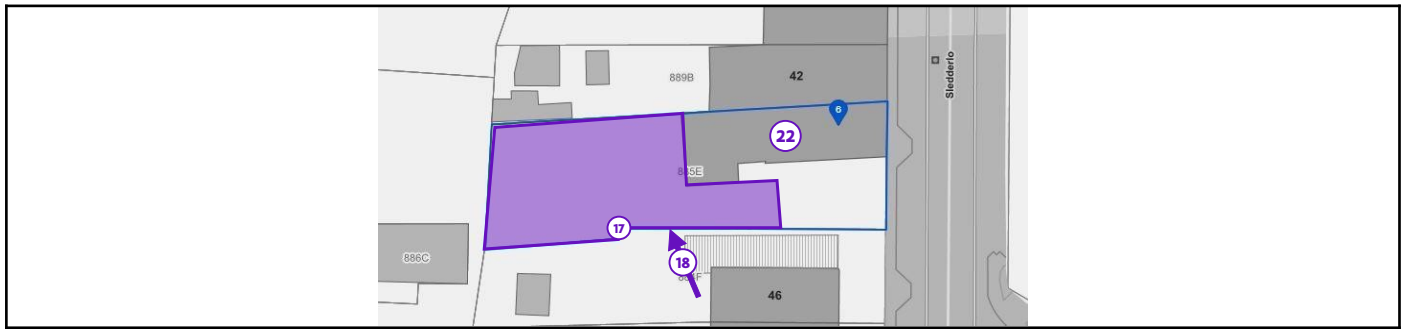

Legende van plan 1.1: inspectiegebied deel 1

Beschrijving	Type	Actie
17. Beperking tuin	Beperking	-
18. Putdeksels en ondergrondse infrastructuur	Beperking	-
22. Beperkt onderzoek	Advies	-

Plan 1.2: inspectiegebied deel 2

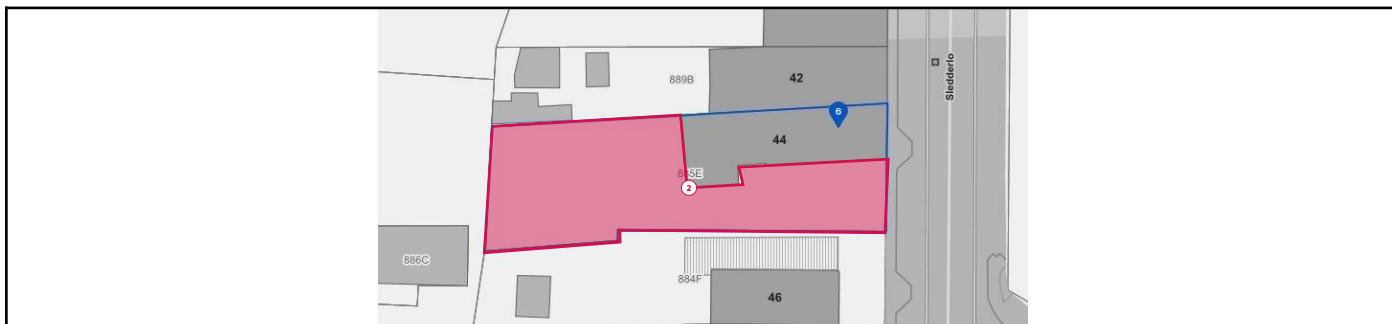

Legende van plan 1.2: inspectiegebied deel 2

Beschrijving	Type	Actie
2. Asbest afval buiten	Asbestmateriaal	Dringend verwijderen

Plan 1.3: GVL deel 1

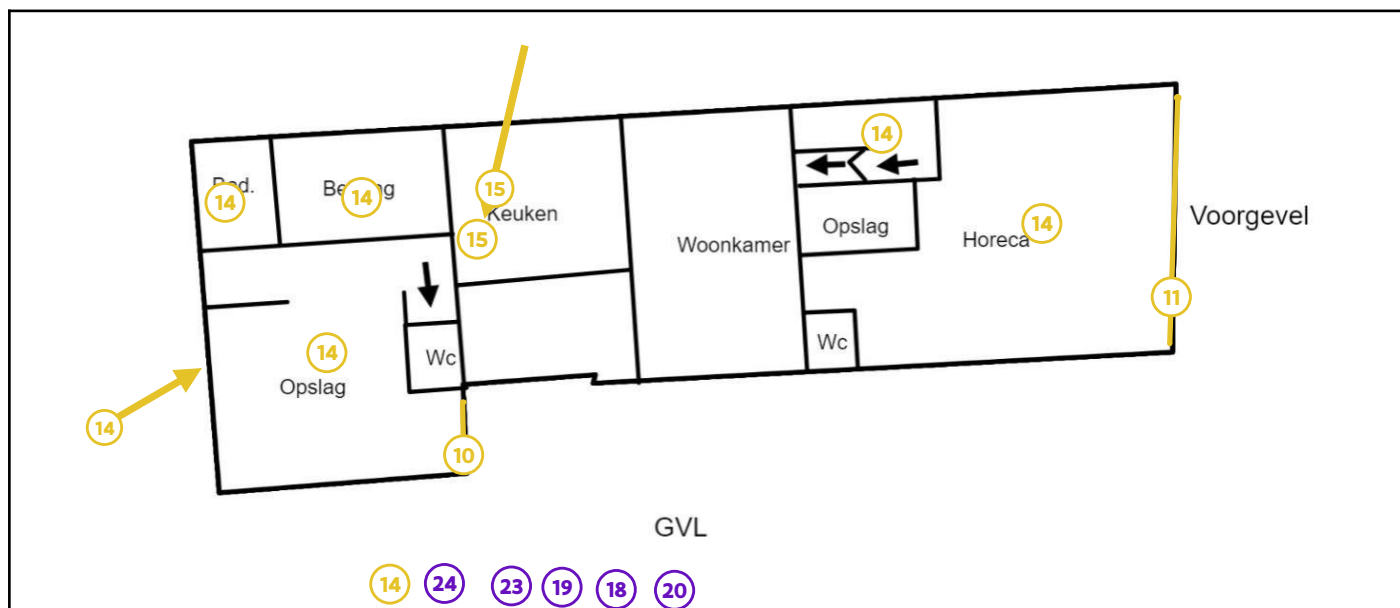

Legende van plan 1.3: GVL deel 1

Beschrijving	Type	Actie
10. Kit rondom de vensters achterbouw	Asbestmateriaal	Zorgvuldig beheren
11. Kit tussen glas en profiel venster voorgevel	Asbestmateriaal	Zorgvuldig beheren
14. Bakeliet (schakelaar, elektrische apparatuur, ...)	Asbestmateriaal	Zorgvuldig beheren
15. Antidreun pompbak keuken	Asbestmateriaal	Zorgvuldig beheren
18. Putdeksels en ondergrondse infrastructuur	Beperking	-
19. Alle soorten lijm-smeerlagen	Advies	-
20. Info radiatoren/ convectoren	Advies	-
23. Afwerking met gipskartonplaten muren en/of plafonds	Advies	-
24. Algemeen advies	Advies	-

Plan 1.4: GVL deel 2

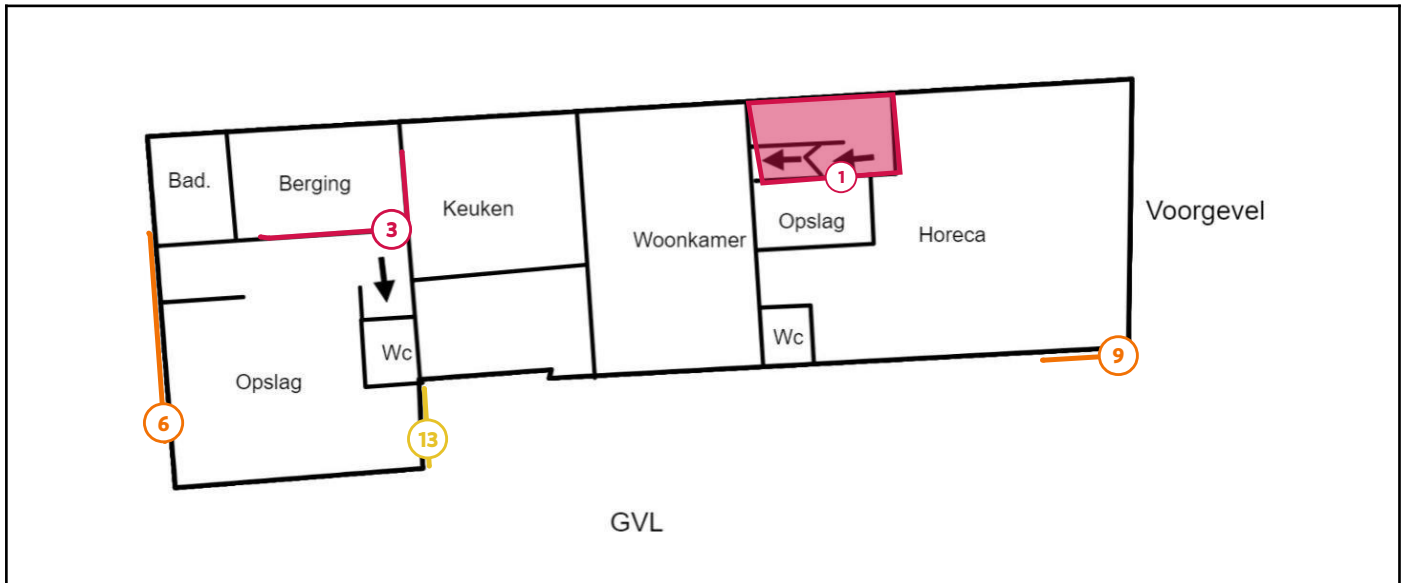

Legende van plan 1.4: GVL deel 2

Beschrijving	Type	Actie
1. Alle lijmresten woning	Asbestmateriaal	Dringend verwijderen
3. Resten oud muurzeil achterbouw	Asbestmateriaal	Dringend verwijderen
6. Teer resten buitengevel achterbouw	Asbestmateriaal	Verwijderen
9. Kit randen buitengevel	Asbestmateriaal	Verwijderen
13. Stopverf houten vensters achterbouw	Asbestmateriaal	Zorgvuldig beheren

Plan 1.5: GVL deel 3

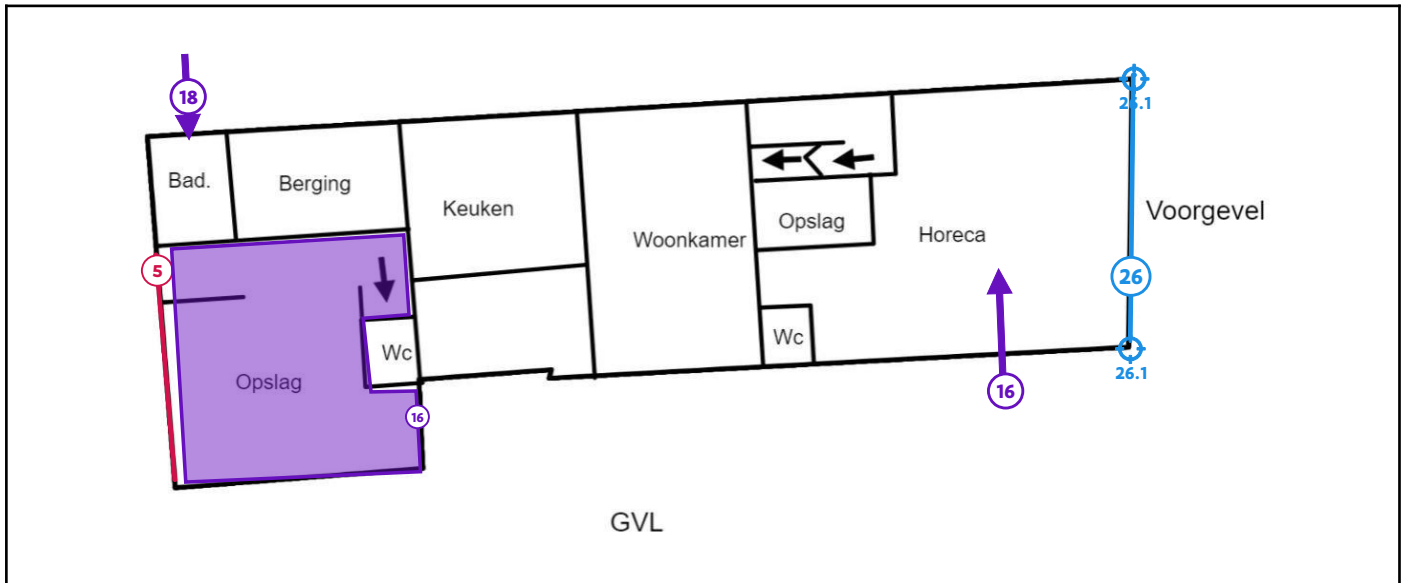

Legende van plan 1.5: GVL deel 3

Beschrijving	Type	Actie
5. Pleisterwerk muur achterbouw	Asbestmateriaal	Dringend maatregelen nemen
16. Oplag materiaal woning	Beperking	-
18. Putdeksels en ondergrondse infrastructuur	Beperking	-
26. Crepi/smeerlaag voorgevel	Geen asbest	-
26.1 Code: M4	Mengmonster	-

Plan 1.6: GVL deel 4

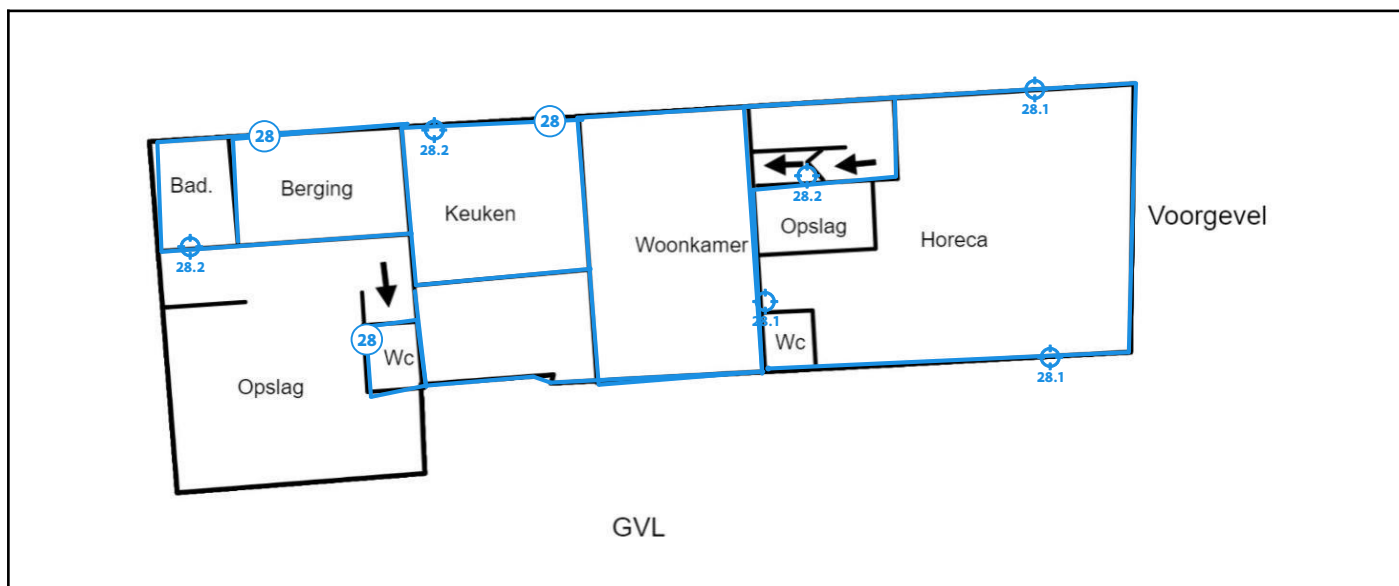

Legende van plan 1.6: GVL deel 4

Beschrijving	Type	Actie
28. Pleisterwerk muur	Geen asbest	-
28.1 Code: M3	Mengmonster	-
28.2 Code: m1	Mengmonster	-

Plan 1.7: GVL deel 5

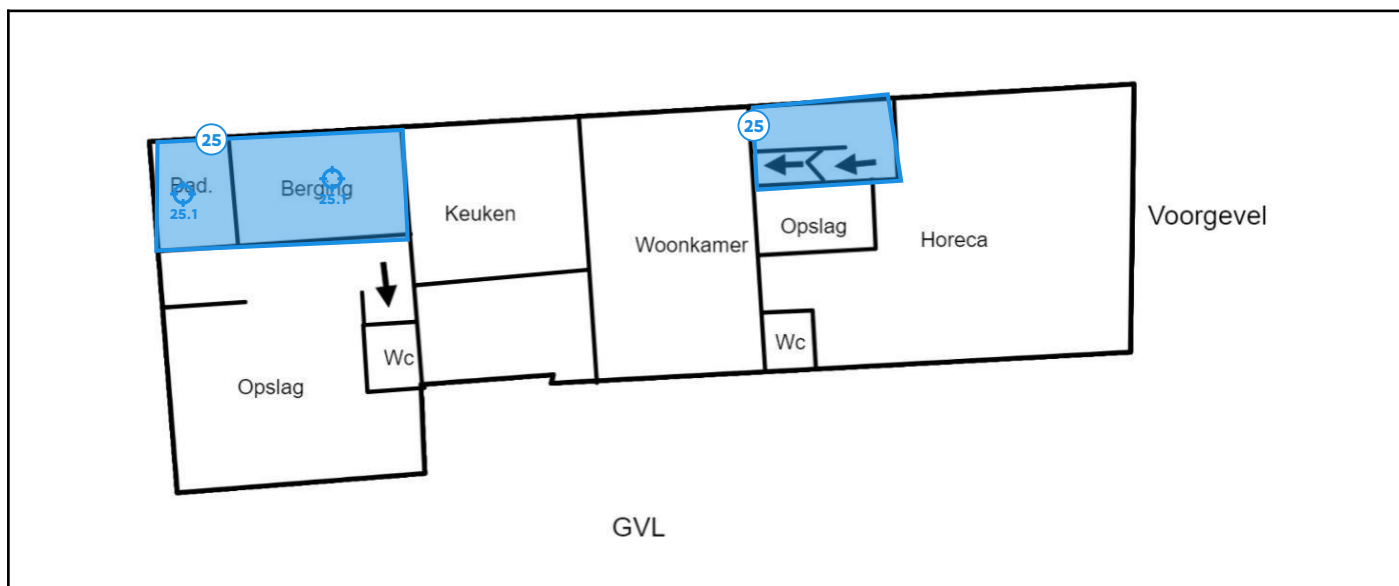

Legende van plan 1.7: GVL deel 5

Beschrijving	Type	Actie
25. Pleisterwerk plafond	Geen asbest	-
25.1 Code: m2	Mengmonster	-

Plan 1.8: Verdiep 1 deel 1

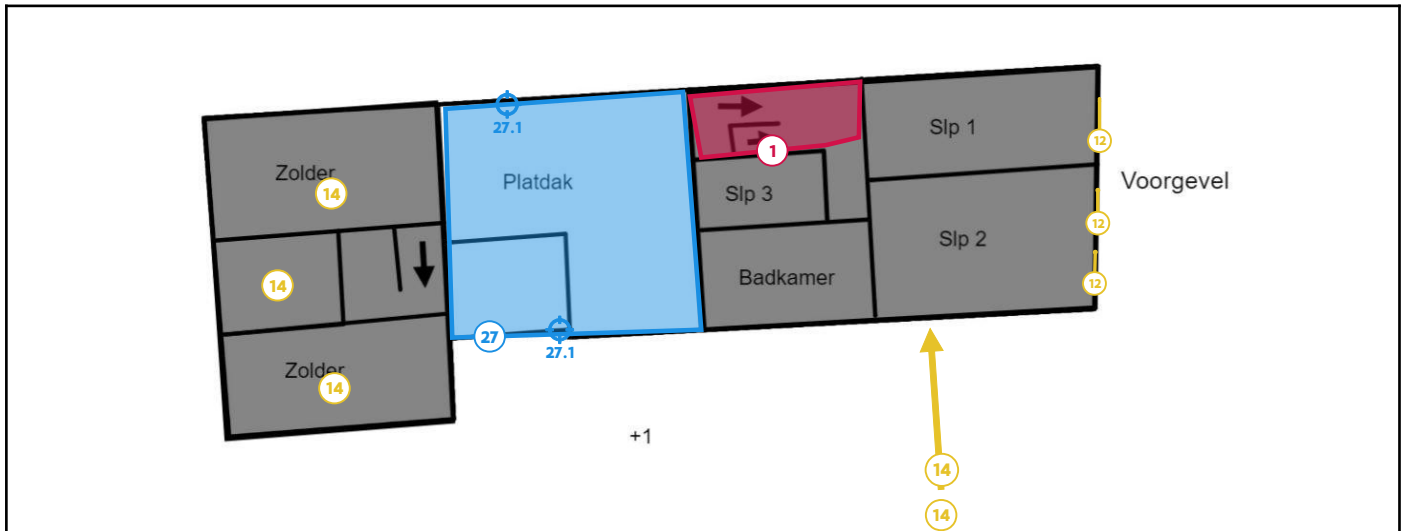

Legende van plan 1.8: Verdiep 1 deel 1

Beschrijving	Type	Actie
1. Alle lijmresten woning	Asbestmateriaal	Dringend verwijderen
12. Vensterbank binnen	Asbestmateriaal	Zorgvuldig beheren
14. Bakeliet (schakelaar, elektrische apparatuur, ...)	Asbestmateriaal	Zorgvuldig beheren
27. Roofing platdak	Geen asbest	-
27.1 Code: M5	Mengmonster	-

Plan 1.9: Verdiep 1 deel 2

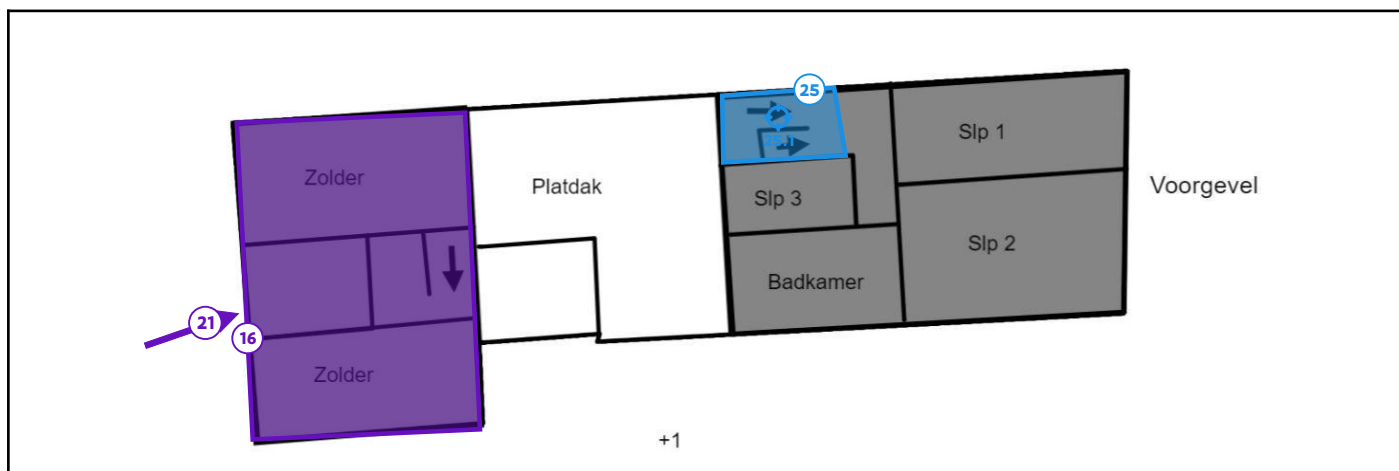

Legende van plan 1.9: Verdiep 1 deel 2

Beschrijving	Type	Actie
16. Oplag materiaal woning	Beperking	-
21. (asbest) Toepassingen onder het tapijt	Advies	-
25. Pleisterwerk plafond	Geen asbest	-
25.1 Code: m2	Mengmonster	-

Plan 1.10: Verdiep 1 deel 3

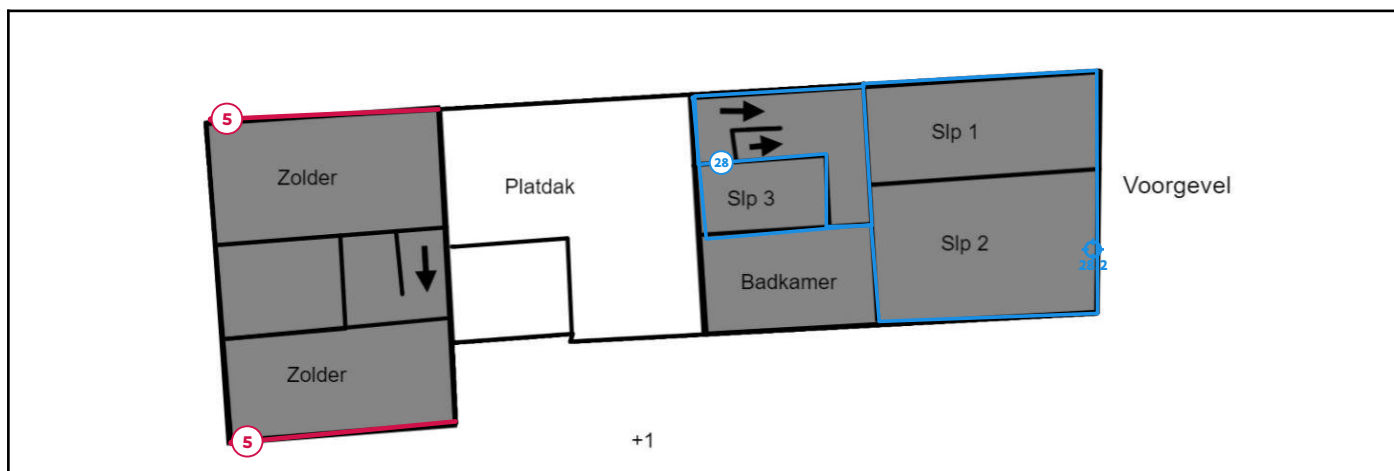

Legende van plan 1.10: Verdiep 1 deel 3

Beschrijving	Type	Actie
5. Pleisterwerk muur achterbouw	Asbestmateriaal	Dringend maatregelen nemen
28. Pleisterwerk muur	Geen asbest	-
28.2 Code: m1	Mengmonster	-

Plan 1.11: Verdiep 1 deel 4

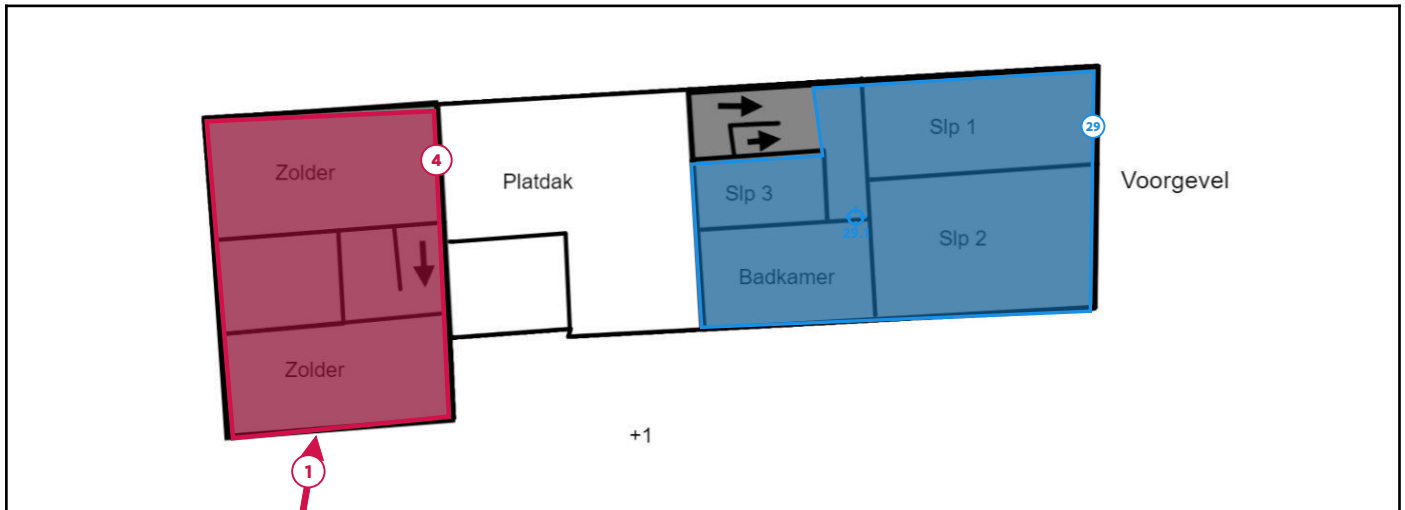

Legende van plan 1.11: Verdiep 1 deel 4

Beschrijving	Type	Actie
1. Alle lijmresten woning	Asbestmateriaal	Dringend verwijderen
4. Vloerzeil verdiep achterbouw	Asbestmateriaal	Dringend verwijderen
29. Platen onder de laminaat (ondervloer) verdiep woning	Geen asbest	-
29.1 Code: M6	Puntmonster	-

Plan 1.12: Zolder

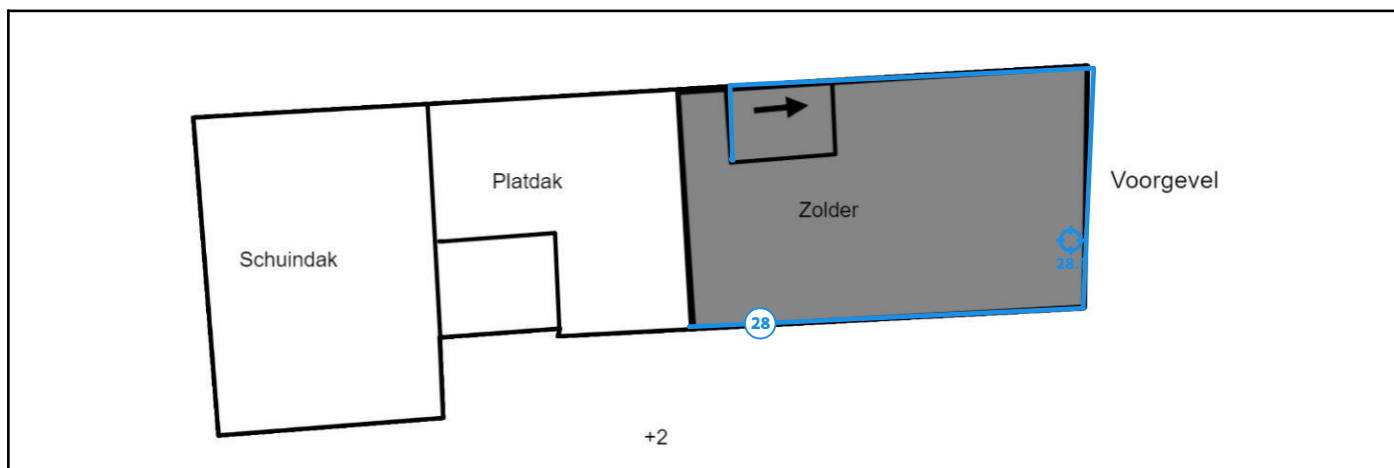

Legende van plan 1.12: Zolder

Beschrijving	Type	Actie
28. Pleisterwerk muur	Geen asbest	-
28.1 Code: M3	Mengmonster	-

Plan 1.13: Dak/ buiten

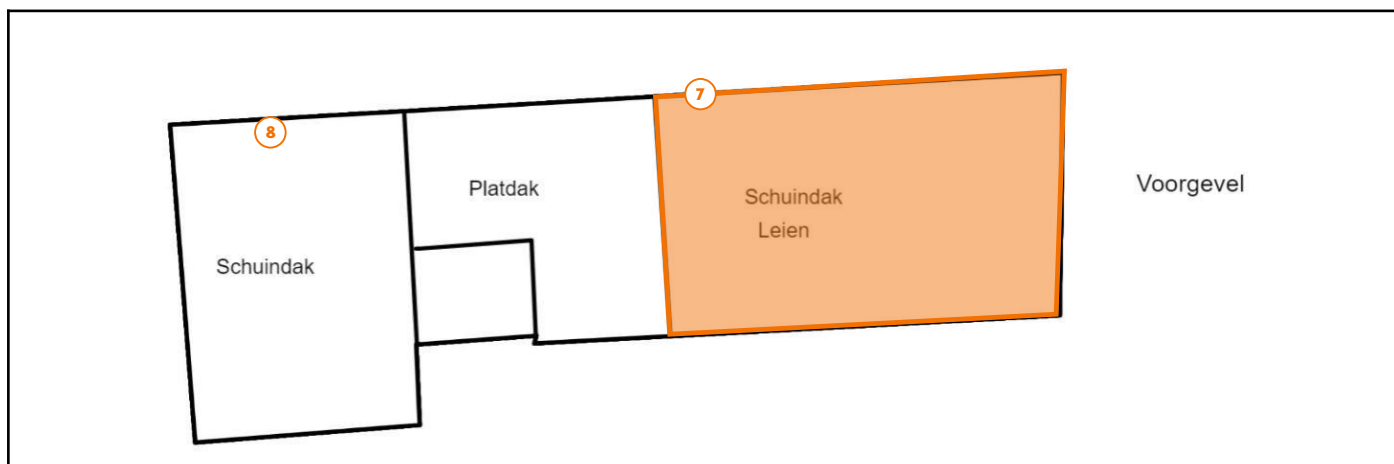

Legende van plan 1.13: Dak/ buiten

Beschrijving	Type	Actie
7. Leien dak woning	Asbestmateriaal	Verwijderen
8. Rookgasafvoer dak achterbouw	Asbestmateriaal	Verwijderen

Plan 1.14: Kelder

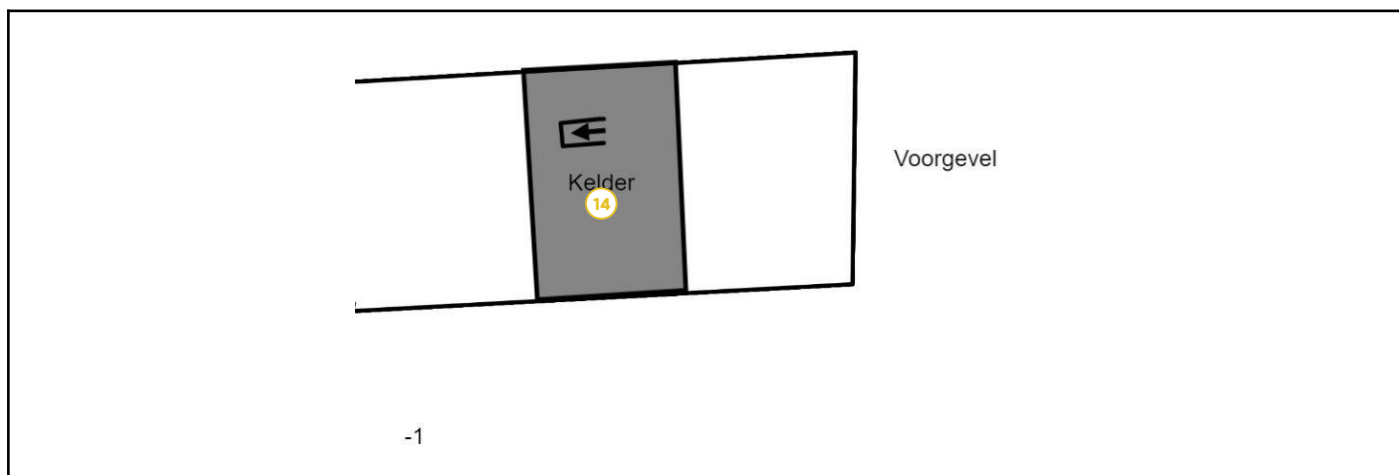

Legende van plan 1.14: Kelder

Beschrijving	Type	Actie
14. Bakeliet (schakelaar, elektrische apparatuur, ...)	Asbestmateriaal	Zorgvuldig beheren

Asbestmaterialen

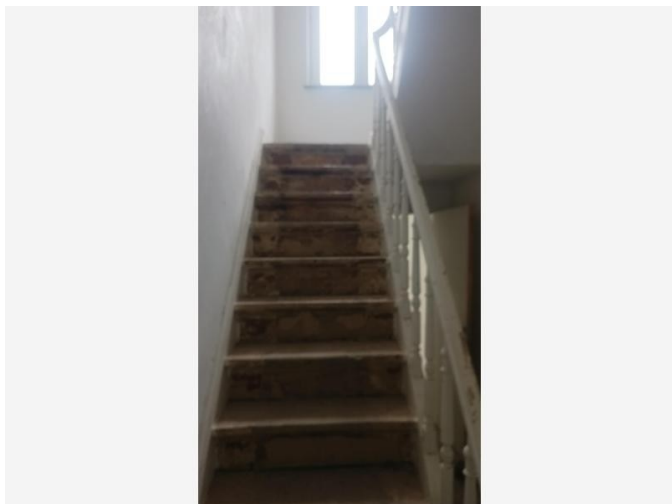

Overzichtsfoto

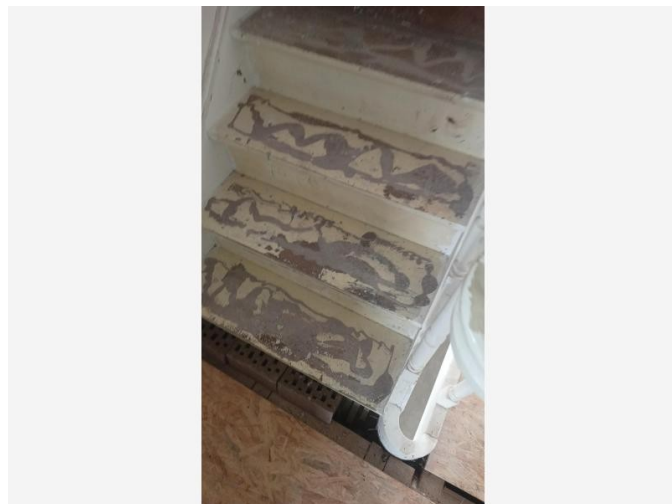

Detailfoto

Conclusie

Actie

Het asbestmateriaal valt onder de mijlpaal van 2040.

Hoe zorgt u voor een asbestveilige toestand?

Dringend verwijderen

Advies van de asbestdeskundige

Te nemen maatregelen

- Sluit de ruimte luchtdicht af en vermijd het betreden van de ruimte.
- Scherm in afwachting van verwijdering het asbestmateriaal af van luchtstromingen en verstoring: bijvoorbeeld door het te verpakken, te fixeren, af te dekken, signalisatie - afbakening aan te brengen, ...
- Verwijder dit asbestmateriaal zo snel mogelijk. Volg de toestand goed op.
- Voer bijkomende staalname(s) uit.

Voorstel van verwijderingsmethode

- Eenvoudige handelingen: enkel door erkend asbestverwijderaar
Laat deze werken uitvoeren door een erkend asbestverwijderaar.
Zij kunnen de gepaste verwijderings methode bepalen voor deze situatie.
Informeel u voldoende en wees op de hoogte van de risico's bij verwijdering.
Zorg er voor dat ALLE resten mee worden verwijderd en dat de bodem/vloer/ruimte volledig proper wordt achtergelaten

Meer info zie: <https://ovam.vlaanderen.be/voorzorgsmaatregelen-bij-asbestverwijdering> en de toelichtingen achteraan beschreven in dit attest.

- Hermetische zone (erkend asbestverwijderaar)
Laat deze werken uitvoeren door een erkend asbestverwijderaar.

Zij kunnen de gepaste verwijderings methode bepalen voor deze situatie.

Informeer u voldoende en wees op de hoogte van de risico's bij verwijdering.

Zorg er voor dat ALLE resten mee worden verwijderd en dat de bodem/vloer/ruimte volledig proper wordt achtergelaten

Meer info zie: <https://ovam.vlaanderen.be/voorzorgsmaatregelen-bij-asbestverwijdering> en de toelichtingen achteraan beschreven in dit attest.

Terug te vinden op volgende plannen

Zone 1: Hoofdgebouw

- Plan 1.4: GVL deel 2
- Plan 1.8: Verdiep 1 deel 1
- Plan 1.11: Verdiep 1 deel 4

Detailinformatie

Risicobeoordeling

Eindbeoordeling materiaalrisico	Hoog materiaalrisico en/of hoge kans op vezelvrijgave
---------------------------------	---

Berekening materiaalrisico

Gebondenheid	Categorie 1: hechtgebonden in oorsprong
Asbestsoort (vezeltype)	Crocidoliet aanwezig
Asbestconcentratie	Laag (< 50%)
Afschermingsgraad van het gehele materiaal	Geheel of deels (ook) vrij aan de binnenlucht
Toestand van het materiaal	Matig beschadigd, matig verweerd

Technische gegevens

Beschrijving	Alle lijmresten woning
Omgeving	Binnen
Primaire drager	Vloer
Asbestmateriaal	In-situ afwerkingslagen - Lijmlaag
Bindmiddel van asbestmateriaal	Lijm
Gebondenheid op basis van bindmiddel	Hecht
Hoeveelheid (oppervlakte - dikte - aantal)	<ul style="list-style-type: none">• 10,00 m² - 0,20 mm - 1 stuk
Totaal volume	0,002 m ³
Eenvoudig bereikbaar	Ja
Bevestigingswijze	<ul style="list-style-type: none">• Verlijmd, ingegoten, versmeerd
Identificatiemethode	Vaststelling zonder monstername Motivatie: Op vraag van de eigenaar-opdrachtgever werd geen monstername uitgevoerd
Destructieve handeling voor identificatie	Nee
Opmerking	Hoeveelheid is een ruwe inschatting Deze toepassing is verdacht, er is geen staal van genomen, laat dit verder onderzoeken. Komt op meerder plaatsen voor



Overzichtsfoto



Detailfoto

Conclusie

Actie

Het asbestmateriaal valt onder de mijlpaal van 2040.

Hoe zorgt u voor een asbestveilige toestand?

Dringend verwijderen

Advies van de asbestdeskundige

Te nemen maatregelen

- Scherm in afwachting van verwijdering het asbestafval af van luchtstromingen en verstoring: bijvoorbeeld door het te verpakken, te fixeren, af te dekken, signalisatie - afbakening aan te brengen,
- Verwijder het asbestafval.
- Vermijd het bewerken of het intensief betreden (belopen, rijden, ...) van de verontreinigde zone. Is dit niet mogelijk vraag dan advies aan een erkend bodemsaneringsdeskundige voor verdere maatregelen.

Voorstel van verwijderingsmethode

- Eenvoudige handelingen: mag via doe-het-zelf of door werknemer(s) met opleidingsattest eenvoudige handelingen
"Laat u bijstaan door een erkend asbestverwijderaar vooraleer u aan de werken begint. Volg de nodige richtlijnen en gebruik de nodige PBM's.

Opgelet: ook tijdens het verwijderen moet het asbest intact blijven.

Zorg er voor dat ALLE resten mee worden verwijderd en dat de bodem/vloer/ruimte volledig proper wordt achtergelaten.

Informeer u voldoende en wees op de hoogte van de risico's bij verwijdering.

Meer info zie: <https://ovam.vlaanderen.be/voorzorgsmaatregelen-bij-asbestverwijdering> en de toelichtingen achteraan beschreven in dit attest.”

Terug te vinden op volgend plan

Zone 1: Hoofdgebouw

- Plan 1.2: inspectiegebied deel 2

Detailinformatie

Technische gegevens

Beschrijving	Asbest afval buiten
Type afvalstof	Betreft stock-voorraad of gedemonteerde asbestmaterialen
Aanwezige resten	Op het terrein liggen op meerder plaatsen reststukken van de verschillende asbesttoepassingen. Laat het volledige perceel propermaken en al het afval verwijderen
Omgeving	Buiten
Primaire drager	Bodem
Asbestmaterialen	<ul style="list-style-type: none">• Dak- en gevelbekleding - Lei, shingle• Plaat, paneel, tablet - Generiek
Bindmiddel van asbestmateriaal	Cement
Gebondenheid op basis van bindmiddel	Hecht
Hoeveelheid (gewicht - aantal)	<ul style="list-style-type: none">• 100,00 kg - 1 stuk
Totaal gewicht	100,00 kg
Eenvoudig bereikbaar	Ja
Identificatiemethode	Vaststelling zonder monsternamen
Opmerking	Hoeveelheid is een ruwe inschatting

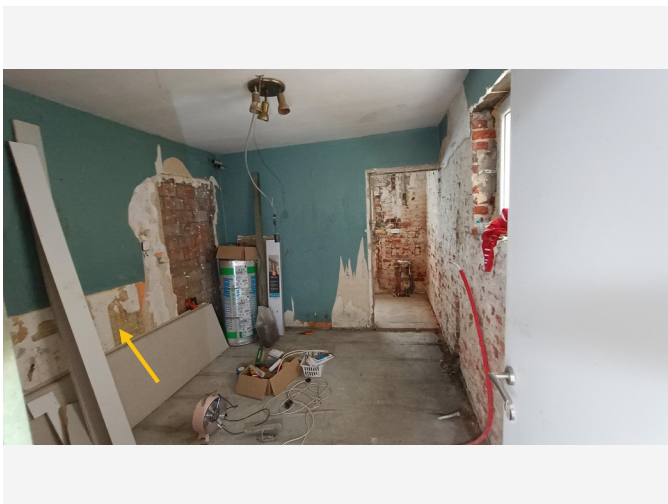

Overzichtsfoto



Detailfoto

Conclusie

Actie

Het asbestmateriaal valt onder de mijlpaal van 2040.

Hoe zorgt u voor een asbestveilige toestand?

Dringend verwijderen

Advies van de asbestdeskundige

Te nemen maatregelen

- Scherm in afwachting van verwijdering het asbestmateriaal af van luchtstromingen en verstoring: bijvoorbeeld door het te verpakken, te fixeren, af te dekken, signalisatie - afbakening aan te brengen, ...
- Verwijder dit asbestmateriaal zo snel mogelijk. Volg de toestand goed op.
- Voer bijkomende staalname(s) uit.

Voorstel van verwijderingsmethode

- Eenvoudige handelingen: enkel door erkend asbestverwijderaar
Laat deze werken uitvoeren door een erkend asbestverwijderaar.
Zij kunnen de gepaste verwijderings methode bepalen voor deze situatie.
Informeel u voldoende en wees op de hoogte van de risico's bij verwijdering.
Zorg er voor dat ALLE resten mee worden verwijderd en dat de bodem/vloer/ruimte volledig proper wordt achtergelaten
Meer info zie: <https://ovam.vlaanderen.be/voorzorgsmaatregelen-bij-asbestverwijdering> en de toelichtingen

achteraan beschreven in dit attest.

- Hermetische zone (erkend asbestverwijderaar)
Laat deze werken uitvoeren door een erkend asbestverwijderaar.

Zij kunnen de gepaste verwijderings methode bepalen voor deze situatie.

Informeer u voldoende en wees op de hoogte van de risico's bij verwijdering.

Zorg er voor dat ALLE resten mee worden verwijderd en dat de bodem/vloer/ruimte volledig proper wordt achtergelaten

Meer info zie: <https://ovam.vlaanderen.be/voorzorgsmaatregelen-bij-asbestverwijdering> en de toelichtingen achteraan beschreven in dit attest.

Terug te vinden op volgend plan

Zone 1: Hoofdgebouw

- Plan 1.4: GVL deel 2

Detailinformatie

Risicobeoordeling

Eindbeoordeling materiaalrisico	Hoog materiaalrisico en/of hoge kans op vezelvrijgave
---------------------------------	---

Berekening materiaalrisico

Gebondenheid	Categorie 1: hechtgebonden in oorsprong
Asbestsoort (vezeltype)	Crocidoliet aanwezig
Asbestconcentratie	Laag (< 50%)
Afschermingsgraad van het gehele materiaal	Geheel of deels (ook) vrij aan de binnenlucht
Toestand van het materiaal	Matig beschadigd, matig verweerd

Technische gegevens

Beschrijving	Resten oud muurzeil achterbouw
Omgeving	Binnen
Primaire drager	Binnenwand
Asbestmateriaal	Prefab - afwerking - Vloerzeil
Bindmiddel van asbestmateriaal	Kunststof of -hars
Gebondenheid op basis van bindmiddel	Hecht
Hoeveelheid (oppervlakte - aantal)	<ul style="list-style-type: none">• 5,00 m² - 1 stuk
Totale oppervlakte	5,00 m ²
Eenvoudig bereikbaar	Ja
Bevestigingswijze	<ul style="list-style-type: none">• Verlijmd, ingegoten, versmeerd• Onbekend
Identificatiemethode	Vaststelling zonder monstername Motivatie: Op vraag van de eigenaar-opdrachtgever werd geen monstername uitgevoerd
Destructieve handeling voor identificatie	Nee
Opmerking	Hoeveelheid is een ruwe inschatting Deze toepassing is verdacht, er is geen staal van genomen, laat dit verder onderzoeken.



Overzichtsfoto



Detailfoto

Conclusie

Actie

Het asbestmateriaal valt onder de mijlpaal van 2034.

Hoe zorgt u voor een asbestveilige toestand?

Dringend verwijderen

Advies van de asbestdeskundige

Te nemen maatregelen

- Sluit de ruimte luchtdicht af en vermijd het betreden van de ruimte.
- Scherm in afwachting van verwijdering het asbestmateriaal af van luchtstromingen en verstoring: bijvoorbeeld door het te verpakken, te fixeren, af te dekken, signalisatie - afbakening aan te brengen, ...
- Verwijder dit asbestmateriaal zo snel mogelijk. Volg de toestand goed op.
- Voer bijkomende staalname(s) uit.

Voorstel van verwijderingsmethode

- Hermetische zone (erkend asbestverwijderaar)
Laat deze werken uitvoeren door een erkend asbestverwijderaar.
Zij kunnen de gepaste verwijderings methode bepalen voor deze situatie.
Informeel u voldoende en wees op de hoogte van de risico's bij verwijdering.
Zorg er voor dat ALLE resten mee worden verwijderd en dat de bodem/vloer/ruimte volledig proper wordt

achtergelaten

Meer info zie: <https://ovam.vlaanderen.be/voorzorgsmaatregelen-bij-asbestverwijdering> en de toelichtingen achteraan beschreven in dit attest.

Terug te vinden op volgend plan

Zone 1: Hoofdgebouw

- Plan 1.11: Verdiep 1 deel 4

Detailinformatie

Risicobeoordeling

Eindbeoordeling materiaalrisico	Hoog materiaalrisico en/of hoge kans op vezelvrijgave
---------------------------------	---

Berekening materiaalrisico

Gebondenheid	Categorie 2: niet-hechtgebonden met matrix
Asbestsoort (vezeltype)	Alleen chrysotiel
Asbestconcentratie	Hoog ($\geq 50\%$)
Afschermingsgraad van het gehele materiaal	Geheel of deels (ook) vrij aan de binnenlucht
Toestand van het materiaal	Matig beschadigd, matig verweerd

Technische gegevens

Beschrijving	Vloerzeil verdiep achterbouw
Omgeving	Binnen
Primaire drager	Vloer
Asbestmateriaal	Prefab - afwerking - Vloerzeil
Bindmiddel van asbestmateriaal	Karton - papier - viltachtig
Gebondenheid op basis van bindmiddel	Niet-hechtgebonden
Hoeveelheid (oppervlakte - aantal)	<ul style="list-style-type: none"> • 63,00 m² - 1 stuk
Totale oppervlakte	63,00 m ²
Eenvoudig bereikbaar	Ja
Bevestigingswijze	<ul style="list-style-type: none"> • Onbekend
Identificatiemethode	<p>Vaststelling zonder monstername</p> <p>Motivatie: Op vraag van de eigenaar-opdrachtgever werd geen monstername uitgevoerd</p>
Destructieve handeling voor identificatie	Nee
Opmerking	<p>Hoeveelheid is een ruwe inschatting, door de beperkingen is het niet duidelijk waar dit vloerzeil zich overal bevind.</p> <p>Let op we spreken hier enkel over de bovenste laag vloerzeil (tenzij anders vermeld): onder deze vloerzeilen kunnen mogelijks nog asbesthoudende vloerzeilen of lijmlagen zijn aangebracht. Laat dit verder onderzoeken</p>



Overzichtsfoto



Detailfoto

Conclusie

Actie

Het asbestmateriaal valt onder de mijlpaal van 2034.

Hoe zorgt u voor een asbestveilige toestand?

Dringend maatregelen nemen

Advies van de asbestdeskundige

Te nemen maatregelen

- Scherm in afwachting van verwijdering het asbestmateriaal af van luchtstromingen en verstoring: bijvoorbeeld door het te verpakken, te fixeren, af te dekken, signalisatie - afbakening aan te brengen, ...
- Verwijder dit asbestmateriaal zo snel mogelijk. Volg de toestand goed op.
- Voer bijkomende staalname(s) uit.

Voorstel van verwijderingsmethode

- Eenvoudige handelingen: enkel door erkend asbestverwijderaar
Laat deze werken uitvoeren door een erkend asbestverwijderaar.

Zij kunnen de gepaste verwijderings methode bepalen voor deze situatie.

Informeer u voldoende en wees op de hoogte van de risico's bij verwijdering.

Zorg er voor dat ALLE resten mee worden verwijderd en dat de bodem/vloer/ruimte volledig proper wordt achtergelaten

Meer info zie: <https://ovam.vlaanderen.be/voorzorgsmaatregelen-bij-asbestverwijdering> en de toelichtingen

achteraan beschreven in dit attest.

- Hermetische zone (erkend asbestverwijderaar)
Laat deze werken uitvoeren door een erkend asbestverwijderaar.

Zij kunnen de gepaste verwijderings methode bepalen voor deze situatie.

Informeer u voldoende en wees op de hoogte van de risico's bij verwijdering.

Zorg er voor dat ALLE resten mee worden verwijderd en dat de bodem/vloer/ruimte volledig proper wordt achtergelaten

Meer info zie: <https://ovam.vlaanderen.be/voorzorgsmaatregelen-bij-asbestverwijdering> en de toelichtingen achteraan beschreven in dit attest.

Terug te vinden op volgende plannen

Zone 1: Hoofdgebouw

- Plan 1.5: GVL deel 3
- Plan 1.10: Verdiep 1 deel 3

Detailinformatie

Risicobeoordeling

Eindbeoordeling materiaalrisico	Hoog materiaalrisico en/of hoge kans op vezelvrijgave
---------------------------------	---

Berekening materiaalrisico

Gebondenheid	Categorie 2: niet-hechtgebonden met matrix
Asbestsoort (vezeltype)	Amfibool aanwezig, uitgezonderd crocidoliet
Asbestconcentratie	Laag (< 50%)
Afschermingsgraad van het gehele materiaal	Geheel of deels (ook) vrij aan de binnenlucht
Toestand van het materiaal	Matig beschadigd, matig verweerd

Technische gegevens

Beschrijving	Pleisterwerk muur achterbouw
Omgeving	Grenst aan binnen- en buitenlucht
Primaire drager	Binnenwand
Asbestmateriaal	In-situ afwerkingslagen - Pleisterwerk (wand, plafond, ...)
Bindmiddel van asbestmateriaal	Gips - kalk
Gebondenheid op basis van bindmiddel	Niet-hechtgebonden
Hoeveelheid (oppervlakte - dikte - aantal)	<ul style="list-style-type: none">• 60,00 m² - 0,98 cm - 1 stuk
Totaal volume	0,588 m ³
Eenvoudig bereikbaar	Ja
Bevestigingswijze	<ul style="list-style-type: none">• Verlijmd, ingegoten, versmeerd
Identificatiemethode	Vaststelling zonder monstername Motivatie: Op vraag van de eigenaar-opdrachtgever werd geen monstername uitgevoerd
Destructieve handeling voor identificatie	Nee
Opmerking	Hoeveelheid is een ruwe inschatting Deze toepassing is verdacht, er is geen staal van genomen, laat dit verder onderzoeken.



Overzichtsfoto



Detailfoto

Conclusie

Actie

Het asbestmateriaal valt onder de mijlpaal van 2040.

Hoe zorgt u voor een asbestveilige toestand?

Verwijderen

Advies van de asbestdeskundige

Te nemen maatregelen

- Scherm in afwachting van verwijdering het asbestmateriaal af van luchtstromingen en verstoring: bijvoorbeeld door het te verpakken, te fixeren, af te dekken, signalisatie - afbakening aan te brengen, ...
- Verwijder dit asbestmateriaal zo snel mogelijk. Volg de toestand goed op.
- Voer bijkomende staalname(s) uit.

Voorstel van verwijderingsmethode

- Eenvoudige handelingen: enkel door erkend asbestverwijderaar
Laat deze werken uitvoeren door een erkend asbestverwijderaar.
Zij kunnen de gepaste verwijderings methode bepalen voor deze situatie.
Informeer u voldoende en wees op de hoogte van de risico's bij verwijdering.
Zorg er voor dat ALLE resten mee worden verwijderd en dat de bodem/vloer/ruimte volledig proper wordt achtergelaten
Meer info zie: <https://ovam.vlaanderen.be/voorzorgsmaatregelen-bij-asbestverwijdering> en de toelichtingen

achteraan beschreven in dit attest.

Terug te vinden op volgend plan

Zone 1: Hoofdgebouw

- Plan 1.4: GVL deel 2

Detailinformatie

Risicobeoordeling

Eindbeoordeling materiaalrisico	Verhoogd materiaalrisico en/of verhoogde kans op vezelvrijgave
---------------------------------	--

Berekening materiaalrisico

Gebondenheid	Categorie 1: hechtgebonden in oorsprong
Asbestsoort (vezeltype)	Alleen chrysotiel
Asbestconcentratie	Laag (< 50%)
Afschermingsgraad van het gehele materiaal	Geheel of deels vrij aan de buitenlucht
Toestand van het materiaal	Matig beschadigd, matig verweerd

Technische gegevens

Beschrijving	Teer resten buitengevel achterbouw
Omgeving	Buiten
Primaire drager	Wand buitenschil
Asbestmateriaal	In-situ afwerkingslagen - Smeerlaag
Bindmiddel van asbestmateriaal	Bitumen (roofing, teer, asfalt)
Gebondenheid op basis van bindmiddel	Hecht
Hoeveelheid (oppervlakte - dikte - aantal)	• 0,50 m ² - 2,00 cm - 1 stuk
Totaal volume	0,01 m ³
Eenvoudig bereikbaar	Ja
Bevestigingswijze	• Verlijmd, ingegoten, versmeerd
Identificatiemethode	Vaststelling zonder monstername Motivatie: Op vraag van de eigenaar-opdrachtgever werd geen monstername uitgevoerd
Destructieve handeling voor identificatie	Nee
Opmerking	Hoeveelheid is een ruwe inschatting Deze toepassing is verdacht, er is geen staal van genomen, laat dit verder onderzoeken.

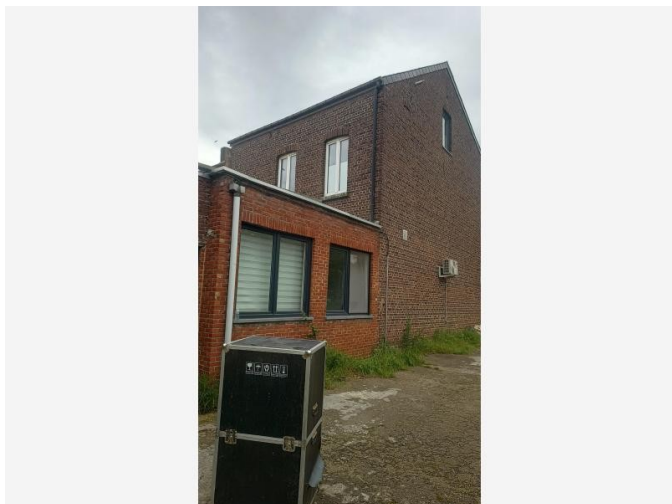

Overzichtsfoto



Detailfoto

Conclusie

Actie

Het asbestmateriaal valt onder de mijlpaal van 2034.

Hoe zorgt u voor een asbestveilige toestand?

Verwijderen

Advies van de asbestdeskundige

Te nemen maatregelen

- Scherm in afwachting van verwijdering het asbestmateriaal af van luchtstromingen en verstoring: bijvoorbeeld door het te verpakken, te fixeren, af te dekken, signalisatie - afbakening aan te brengen, ...
- Verwijder dit asbestmateriaal zo snel mogelijk. Volg de toestand goed op.
- Hemelwater dat afspoelt van asbestcement daken of gevels kan asbestdeeltjes bevatten. Gebruik het enkel voor gesloten circuits (bv. spoelen toiletten). Reinig na het vervangen van het dak of de gevel de dakgoten en regenwaterput of -ton om asbesthoudend sediment of slib te verwijderen

Voorstel van verwijderingsmethode

- Eenvoudige handelingen: mag via doe-het-zelf of door werknemer(s) met opleidingsattest eenvoudige handelingen
"Laat u bijstaan door een erkend asbestverwijderaar vooraleer u aan de werken begint. Volg de nodige richtlijnen en gebruik de nodige PBM's.

Opgelet: ook tijdens het verwijderen moet het asbest intact blijven.

Zorg er voor dat ALLE resten mee worden verwijderd en dat de bodem/vloer/ruimte volledig proper wordt achtergelaten.

Informeer u voldoende en wees op de hoogte van de risico's bij verwijdering.

Meer info zie: <https://ovam.vlaanderen.be/voorzorgsmaatregelen-bij-asbestverwijdering> en de toelichtingen achteraan beschreven in dit attest.”

Terug te vinden op volgend plan

Zone 1: Hoofdgebouw

- Plan 1.13: Dak/ buiten

Detailinformatie

Risicobeoordeling

Eindbeoordeling materiaalrisico	Verhoogd materiaalrisico en/of verhoogde kans op vezelvrijgave
---------------------------------	--

Berekening materiaalrisico

Gebondenheid	Categorie 1: hechtgebonden in oorsprong
Asbestsoort (vezeltype)	Crocidoliet aanwezig
Asbestconcentratie	Laag (< 50%)
Afschermingsgraad van het gehele materiaal	Geheel of deels vrij aan de buitenlucht
Toestand van het materiaal	Matig beschadigd, matig verweerd

Technische gegevens

Beschrijving	Leien dak woning
Omgeving	Buiten
Primaire drager	Schuin dak
Asbestmateriaal	Dak- en gevelbekleding - Lei, shingle
Bindmiddel van asbestmateriaal	Cement
Gebondenheid op basis van bindmiddel	Hecht
Hoeveelheid (oppervlakte - aantal)	<ul style="list-style-type: none">• 115,00 m² - 1 stuk
Totale oppervlakte	115,00 m ²
Eenvoudig bereikbaar	Ja
Bevestigingswijze	<ul style="list-style-type: none">• Geschroefd• Genageld, geniet
Identificatiemethode	Vaststelling zonder monsternamen
Destructieve handeling voor identificatie	Nee
Opmerking	Hoeveelheid is een ruwe inschatting. Let op: op het terrein of in het gebouw kunnen nog reserve leien of afvalstukken liggen



Overzichtsfoto



Detailfoto

Conclusie

Actie

Het asbestmateriaal valt onder de mijlpaal van 2034.

Hoe zorgt u voor een asbestveilige toestand?

Verwijderen

Advies van de asbestdeskundige

Te nemen maatregelen

- Scherm in afwachting van verwijdering het asbestmateriaal af van luchtstromingen en verstoring: bijvoorbeeld door het te verpakken, te fixeren, af te dekken, signalisatie - afbakening aan te brengen, ...
- Verwijder dit asbestmateriaal zo snel mogelijk. Volg de toestand goed op.

Voorstel van verwijderingsmethode

- Eenvoudige handelingen: mag via doe-het-zelf of door werknemer(s) met opleidingsattest eenvoudige handelingen
"Laat u bijstaan door een erkend asbestverwijderaar vooraleer u aan de werken begint. Volg de nodige richtlijnen en gebruik de nodige PBM's.

Opgelet: ook tijdens het verwijderen moet het asbest intact blijven.

Zorg er voor dat ALLE resten mee worden verwijderd en dat de bodem/vloer/ruimte volledig proper wordt achtergelaten.

Informeer u voldoende en wees op de hoogte van de risico's bij verwijdering.

Meer info zie: <https://ovam.vlaanderen.be/voorzorgsmaatregelen-bij-asbestverwijdering> en de toelichtingen achteraan beschreven in dit attest.”

Terug te vinden op volgend plan

Zone 1: Hoofdgebouw

- Plan 1.13: Dak/ buiten

Detailinformatie

Risicobeoordeling

Eindbeoordeling materiaalrisico	Verhoogd materiaalrisico en/of verhoogde kans op vezelvrijgave
---------------------------------	--

Berekening materiaalrisico

Gebondenheid	Categorie 1: hechtgebonden in oorsprong
Asbestsoort (vezeltype)	Crocidoliet aanwezig
Asbestconcentratie	Laag (< 50%)
Afschermingsgraad van het gehele materiaal	Geheel of deels vrij aan de buitenlucht
Toestand van het materiaal	Matig beschadigd, matig verweerd

Technische gegevens

Beschrijving	Rookgasafvoer dak achterbouw
Omgeving	Buiten
Primaire drager	HVAC infrastructuur en uitrusting
Asbestmateriaal	Rookgaskanaal
Bindmiddel van asbestmateriaal	Cement
Gebondenheid op basis van bindmiddel	Hecht
Hoeveelheid (lengte - omtrek - dikte - aantal)	<ul style="list-style-type: none">• 1,50 m - 45,00 cm - 0,98 cm - 1 stuk
Totaal volume	0,007 m ³
Eenvoudig bereikbaar	Ja
Bevestigingswijze	<ul style="list-style-type: none">• Geklemd• Verlijmd, ingegoten, versmeerd
Identificatiemethode	Vaststelling zonder monsternamen
Destructieve handeling voor identificatie	Nee
Opmerking	Hoeveelheid is een ruwe inschatting.

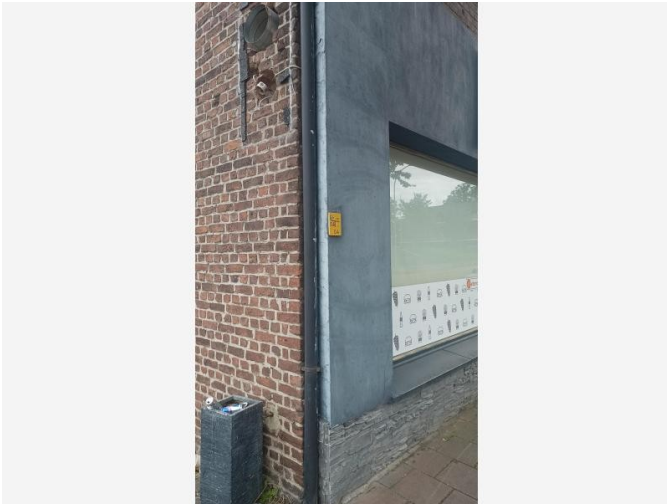

Overzichtsfoto



Detailfoto

Conclusie

Actie

Het asbestmateriaal valt onder de mijlpaal van 2040.

Hoe zorgt u voor een asbestveilige toestand?

Verwijderen

Advies van de asbestdeskundige

Te nemen maatregelen

- Scherm in afwachting van verwijdering het asbestmateriaal af van luchtstromingen en verstoring: bijvoorbeeld door het te verpakken, te fixeren, af te dekken, signalisatie - afbakening aan te brengen, ...
- Verwijder dit asbestmateriaal zo snel mogelijk. Volg de toestand goed op.
- Voer bijkomende staalname(s) uit.

Voorstel van verwijderingsmethode

- Eenvoudige handelingen: enkel door erkend asbestverwijderaar
Laat deze werken uitvoeren door een erkend asbestverwijderaar.

Zij kunnen de gepaste verwijderings methode bepalen voor deze situatie.

Informeer u voldoende en wees op de hoogte van de risico's bij verwijdering.

Zorg er voor dat ALLE resten mee worden verwijderd en dat de bodem/vloer/ruimte volledig proper wordt achtergelaten

Meer info zie: <https://ovam.vlaanderen.be/voorzorgsmaatregelen-bij-asbestverwijdering> en de toelichtingen

achteraan beschreven in dit attest.

Terug te vinden op volgend plan

Zone 1: Hoofdgebouw

- Plan 1.4: GVL deel 2

Detailinformatie

Risicobeoordeling

Eindbeoordeling materiaalrisico	Verhoogd materiaalrisico en/of verhoogde kans op vezelvrijgave
---------------------------------	--

Berekening materiaalrisico

Gebondenheid	Categorie 1: hechtgebonden in oorsprong
Asbestsoort (vezeltype)	Amfibool aanwezig, uitgezonderd crocidoliet
Asbestconcentratie	Laag (< 50%)
Afschermingsgraad van het gehele materiaal	Geheel of deels vrij aan de buitenlucht
Toestand van het materiaal	Matig beschadigd, matig verweerd

Technische gegevens

Beschrijving	Kit randen buitengevel
Omgeving	Buiten
Primaire drager	Wand buitenschil
Asbestmateriaal	In-situ afwerkingslagen - Pasta, stopverf, voegsel, stopsel, vulsel, mastiek, kitten, ...
Bindmiddel van asbestmateriaal	Kitten, mastiek, pasta
Gebondenheid op basis van bindmiddel	Hecht
Hoeveelheid (gewicht - aantal)	<ul style="list-style-type: none">• 2,00 kg - 1 stuk
Totaal gewicht	2,00 kg
Eenvoudig bereikbaar	Ja
Bevestigingswijze	<ul style="list-style-type: none">• Verlijmd, ingegoten, versmeerd
Identificatiemethode	Vaststelling zonder monsternamen
Destructieve handeling voor identificatie	Nee
Opmerking	Hoeveelheid is een ruwe inschatting Deze toepassing is verdacht, er is geen staal van genomen, laat dit verder onderzoeken.

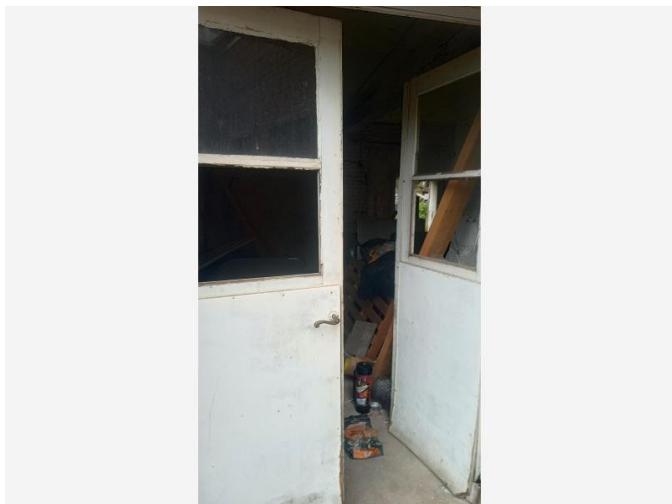

Overzichtsfoto

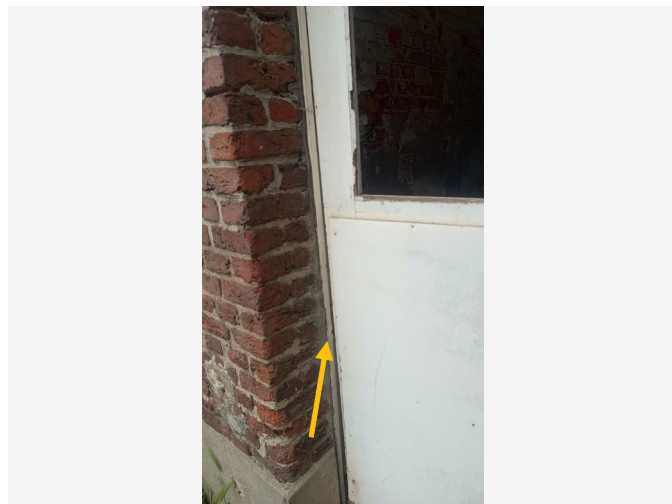

Detailfoto

Conclusie

Actie

Het asbestmateriaal valt onder de mijlpaal van 2040.

Hoe zorgt u voor een asbestveilige toestand?

Zorgvuldig beheren

Advies van de asbestdeskundige

Te nemen maatregelen

- Zorg voor een veilig beheer. Vermijd het beschadigen van het asbestmateriaal. Controleer de toestand jaarlijks op wijzigingen.
- Scherm in afwachting van verwijdering het asbestmateriaal af van luchtstromingen en verstoring: bijvoorbeeld door het te verpakken, te fixeren, af te dekken, signalisatie - afbakening aan te brengen, ...
- Voer bijkomende staalname(s) uit.

Voorstel van verwijderingsmethode

- Eenvoudige handelingen: enkel door erkend asbestverwijderaar
Laat deze werken uitvoeren door een erkend asbestverwijderaar.
Zij kunnen de gepaste verwijderings methode bepalen voor deze situatie.
Informeer u voldoende en wees op de hoogte van de risico's bij verwijdering.
Zorg er voor dat ALLE resten mee worden verwijderd en dat de bodem/vloer/ruimte volledig proper wordt achtergelaten

Meer info zie: <https://ovam.vlaanderen.be/voorzorgsmaatregelen-bij-asbestverwijdering> en de toelichtingen achteraan beschreven in dit attest.

Terug te vinden op volgend plan

Zone 1: Hoofdgebouw

- Plan 1.3: GVL deel 1

Detailinformatie

Risicobeoordeling

Eindbeoordeling materiaalisico	Laag materiaalisico en/of verlaagde kans op vezelvrijgave
--------------------------------	---

Berekening materiaalisico

Gebondenheid	Categorie 1: hechtgebonden in oorsprong
Asbestsoort (vezeltype)	Amfibool aanwezig, uitgezonderd crocidoliet
Asbestconcentratie	Laag (< 50%)
Afschermingsgraad van het gehele materiaal	Geheel of deels vrij aan de buitenlucht
Toestand van het materiaal	Licht beschadigd, licht verweerd. Intact materiaal type Pical – asbestboard of categorie III 'gebondenheid'

Technische gegevens

Beschrijving	Kit rondom de vensters achterbouw
Omgeving	Buiten
Primaire drager	Wandopening verticaal (raam, deur, ...)
Asbestmateriaal	In-situ afwerkingslagen - Pasta, stopverf, voegsel, stopsel, vulsel, mastiek, katten, ...
Bindmiddel van asbestmateriaal	Kitten, mastiek, pasta
Gebondenheid op basis van bindmiddel	Hecht
Hoeveelheid (gewicht - aantal)	<ul style="list-style-type: none">• 0,50 kg - 1 stuk
Totaal gewicht	0,50 kg
Eenvoudig bereikbaar	Ja
Bevestigingswijze	<ul style="list-style-type: none">• Verlijmd, ingegoten, versmeerd
Identificatiemethode	Vaststelling zonder monsternamen
Destructieve handeling voor identificatie	Nee
Opmerking	<p>Hoeveelheid is een ruwe inschatting.</p> <p>Deze kit bevindt zich tussen de muur en het profiel van het venster.</p> <p>Deze toepassing is verdacht, er is geen staal van genomen, laat dit verder onderzoeken.</p>



Overzichtsfoto

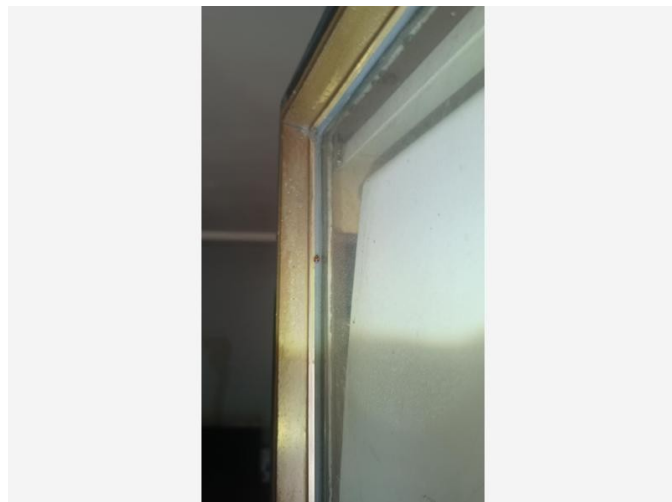

Detailfoto

Conclusie

Actie

Het asbestmateriaal valt onder de mijlpaal van 2040.

Hoe zorgt u voor een asbestveilige toestand?

Zorgvuldig beheren

Advies van de asbestdeskundige

Te nemen maatregelen

- Zorg voor een veilig beheer. Vermijd het beschadigen van het asbestmateriaal. Controleer de toestand jaarlijks op wijzigingen.
- Scherm in afwachting van verwijdering het asbestmateriaal af van luchtstromingen en verstoring: bijvoorbeeld door het te verpakken, te fixeren, af te dekken, signalisatie - afbakening aan te brengen, ...
- Voer bijkomende staalname(s) uit.

Voorstel van verwijderingsmethode

- Eenvoudige handelingen: enkel door erkend asbestverwijderaar
Laat deze werken uitvoeren door een erkend asbestverwijderaar.
Zij kunnen de gepaste verwijderings methode bepalen voor deze situatie.
Informeer u voldoende en wees op de hoogte van de risico's bij verwijdering.
Zorg er voor dat ALLE resten mee worden verwijderd en dat de bodem/vloer/ruimte volledig proper wordt achtergelaten

Meer info zie: <https://ovam.vlaanderen.be/voorzorgsmaatregelen-bij-asbestverwijdering> en de toelichtingen achteraan beschreven in dit attest.

Terug te vinden op volgend plan

Zone 1: Hoofdgebouw

- Plan 1.3: GVL deel 1

Detailinformatie

Risicobeoordeling

Eindbeoordeling materiaalisico	Laag materiaalisico en/of verlaagde kans op vezelvrijgave
--------------------------------	---

Berekening materiaalisico

Gebondenheid	Categorie 1: hechtgebonden in oorsprong
Asbestsoort (vezeltype)	Amfibool aanwezig, uitgezonderd crocidoliet
Asbestconcentratie	Laag (< 50%)
Afschermingsgraad van het gehele materiaal	Geheel of deels (ook) vrij aan de binnenlucht
Toestand van het materiaal	Onbeschadigd, niet verweerd

Technische gegevens

Beschrijving	Kit tussen glas en profiel venster voorgevel
Omgeving	Grenst aan binnen- en buitenlucht
Primaire drager	Wandopening verticaal (raam, deur, ...)
Asbestmateriaal	In-situ afwerkingslagen - Pasta, stopverf, voegsel, stopsel, vulsel, mastiek, kitten, ...
Bindmiddel van asbestmateriaal	Kitten, mastiek, pasta
Gebondenheid op basis van bindmiddel	Hecht
Hoeveelheid (gewicht - aantal)	<ul style="list-style-type: none">• 2,00 kg - 1 stuk
Totaal gewicht	2,00 kg
Eenvoudig bereikbaar	Ja
Bevestigingswijze	<ul style="list-style-type: none">• Verlijmd, ingegoten, versmeerd
Identificatiemethode	Vaststelling zonder monsternamen
Destructieve handeling voor identificatie	Nee
Opmerking	<p>Hoeveelheid is een ruwe inschatting</p> <p>De kit rand bevindt zich tussen de glasplaat en het profiel</p> <p>Deze toepassing is verdacht, er is geen staal van genomen, laat dit verder onderzoeken.</p>

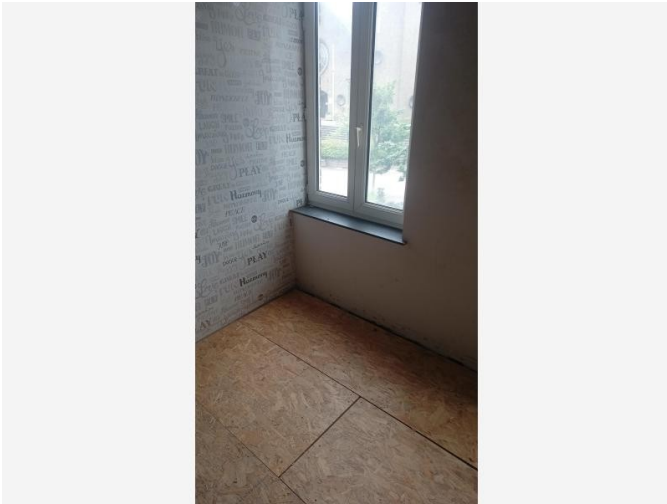

Overzichtsfoto



Detailfoto

Conclusie

Actie

Het asbestmateriaal valt onder de mijlpaal van 2040.

Hoe zorgt u voor een asbestveilige toestand?

Zorgvuldig beheren

Advies van de asbestdeskundige

Te nemen maatregelen

- Zorg voor een veilig beheer. Vermijd het beschadigen van het asbestmateriaal. Controleer de toestand jaarlijks op wijzigingen.
- Scherm in afwachting van verwijdering het asbestmateriaal af van luchtstromingen en verstoring: bijvoorbeeld door het te verpakken, te fixeren, af te dekken, signalisatie - afbakening aan te brengen, ...

Voorstel van verwijderingsmethode

- Eenvoudige handelingen: mag via doe-het-zelf of door werknemer(s) met opleidingsattest eenvoudige handelingen
"Laat u bijstaan door een erkend asbestverwijderaar vooraleer u aan de werken begint.

In binnenruimtes mag u alleen hechtgebonden asbest verwijderen dat niet beschadigd is. Dat betekent dat het materiaal volledig intact is en er geen vrije asbestvezels zichtbaar zijn.

Opgelet: ook tijdens het verwijderen moet het asbest intact blijven.

Zorg er voor dat ALLE resten mee worden verwijderd en dat de bodem/vloer/ruimte volledig proper wordt achtergelaten

Informeer u voldoende en wees op de hoogte van de risico's bij verwijdering.

Meer info zie: <https://ovam.vlaanderen.be/voorzorgsmaatregelen-bij-asbestverwijdering> en de toelichtingen achteraan beschreven in dit attest.”

Terug te vinden op volgend plan

Zone 1: Hoofdgebouw

- Plan 1.8: Verdiep 1 deel 1

Detailinformatie

Risicobeoordeling

Eindbeoordeling materiaalrisico	Laag materiaalrisico en/of verlaagde kans op vezelvrijgave
---------------------------------	--

Berekening materiaalrisico

Gebondenheid	Categorie 1: hechtgebonden in oorsprong
Asbestsoort (vezeltype)	Alleen chrysotiel
Asbestconcentratie	Laag (< 50%)
Afschermingsgraad van het gehele materiaal	Geheel of deels (ook) vrij aan de binnenlucht
Toestand van het materiaal	Licht beschadigd, licht verweerd. Intact materiaal type Pical – asbestboard of categorie III 'gebondenheid'

Technische gegevens

Beschrijving	Vensterbank binnen
Omgeving	Binnen
Primaire drager	Wandopening verticaal (raam, deur, ...)
Asbestmateriaal	Plaat, paneel, tablet - Type Massal
Bindmiddel van asbestmateriaal	Cement
Gebondenheid op basis van bindmiddel	Hecht
Hoeveelheid (oppervlakte - dikte - aantal)	<ul style="list-style-type: none">• 0,20 m² - 2,00 cm - 3 stuks
Totaal volume	0,012 m ³
Eenvoudig bereikbaar	Ja
Bevestigingswijze	<ul style="list-style-type: none">• Onbekend
Identificatiemethode	Vaststelling zonder monstername
Destructieve handeling voor identificatie	Nee
Opmerking	Hoeveelheid is een ruwe inschatting

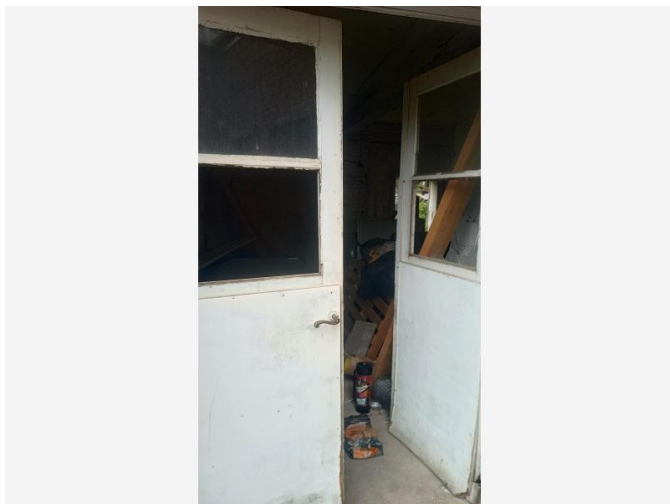

Overzichtsfoto



Detailfoto

Conclusie

Actie

Het asbestmateriaal valt onder de mijlpaal van 2040.

Hoe zorgt u voor een asbestveilige toestand?

Zorgvuldig beheren

Advies van de asbestdeskundige

Te nemen maatregelen

- Zorg voor een veilig beheer. Vermijd het beschadigen van het asbestmateriaal. Controleer de toestand jaarlijks op wijzigingen.
- Scherm in afwachting van verwijdering het asbestmateriaal af van luchtstromingen en verstoring: bijvoorbeeld door het te verpakken, te fixeren, af te dekken, signalisatie - afbakening aan te brengen, ...
- Voer bijkomende staalname(s) uit.

Voorstel van verwijderingsmethode

- Eenvoudige handelingen: enkel door erkend asbestverwijderaar
Laat deze werken uitvoeren door een erkend asbestverwijderaar.
Zij kunnen de gepaste verwijderings methode bepalen voor deze situatie.
Informeer u voldoende en wees op de hoogte van de risico's bij verwijdering.
Zorg er voor dat ALLE resten mee worden verwijderd en dat de bodem/vloer/ruimte volledig proper wordt achtergelaten

Meer info zie: <https://ovam.vlaanderen.be/voorzorgsmaatregelen-bij-asbestverwijdering> en de toelichtingen achteraan beschreven in dit attest.

Terug te vinden op volgend plan

Zone 1: Hoofdgebouw

- Plan 1.4: GVL deel 2

Detailinformatie

Risicobeoordeling

Eindbeoordeling materiaalisico	Laag materiaalisico en/of verlaagde kans op vezelvrijgave
--------------------------------	---

Berekening materiaalisico

Gebondenheid	Categorie 1: hechtgebonden in oorsprong
Asbestsoort (vezeltype)	Amfibool aanwezig, uitgezonderd crocidoliet
Asbestconcentratie	Laag (< 50%)
Afschermingsgraad van het gehele materiaal	Geheel of deels vrij aan de buitenlucht
Toestand van het materiaal	Licht beschadigd, licht verweerd. Intact materiaal type Pical – asbestboard of categorie III 'gebondenheid'

Technische gegevens

Beschrijving	Stopverf houten vensters achterbouw
Omgeving	Buiten
Primaire drager	Wandopening verticaal (raam, deur, ...)
Asbestmateriaal	In-situ afwerkingslagen - Pasta, stopverf, voegsel, stopsel, vulsel, mastiek, katten, ...
Bindmiddel van asbestmateriaal	Kitten, mastiek, pasta
Gebondenheid op basis van bindmiddel	Hecht
Hoeveelheid (gewicht - aantal)	<ul style="list-style-type: none">• 0,50 kg - 1 stuk
Totaal gewicht	0,50 kg
Eenvoudig bereikbaar	Ja
Bevestigingswijze	<ul style="list-style-type: none">• Verlijmd, ingegoten, versmeerd
Identificatiemethode	Vaststelling zonder monstername
Destructieve handeling voor identificatie	Nee
Opmerking	Hoeveelheid is een ruwe inschatting Deze toepassing is verdacht, er is geen staal van genomen, laat dit verder onderzoeken.



Overzichtsfoto

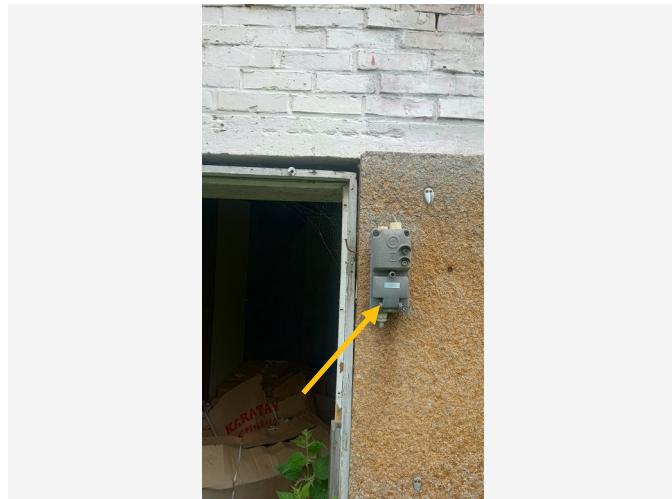

Detailfoto

Conclusie

Actie

Het asbestmateriaal valt onder de mijlpaal van 2040.

Hoe zorgt u voor een asbestveilige toestand?

Zorgvuldig beheren

Advies van de asbestdeskundige

Te nemen maatregelen

- Zorg voor een veilig beheer. Vermijd het beschadigen van het asbestmateriaal. Controleer de toestand jaarlijks op wijzigingen.
- Scherm in afwachting van verwijdering het asbestmateriaal af van luchtstromingen en verstoring: bijvoorbeeld door het te verpakken, te fixeren, af te dekken, signalisatie - afbakening aan te brengen, ...

Voorstel van verwijderingsmethode

- Eenvoudige handelingen: mag via doe-het-zelf of door werknemer(s) met opleidingsattest eenvoudige handelingen
Alle bakelieten toepassingen mag u zelf verwijderen, enkel de bakelieten meterkast (indien aanwezig) van de netbeheerder mag u niet zelf verwijderen.

Elektriciteitskasten zijn eigendom van de netbeheerder en zullen op termijn door de netbeheerder zelf vervangen worden.

Voor de ander bakelieten toepassingen:

In binnenruimtes mag u alleen hechtgebonden asbest verwijderen dat niet beschadigd is. Dat betekent dat het materiaal volledig intact is en er geen vrije asbestvezels zichtbaar zijn.

Opgelet: ook tijdens het verwijderen moet het asbest intact blijven.

Zorg er voor dat ALLE resten mee worden verwijderd en dat de bodem/vloer/ruimte volledig proper wordt achtergelaten

Informeer u voldoende en wees op de hoogte van de risico's bij verwijdering.

Meer info zie: <https://ovam.vlaanderen.be/voorzorgsmaatregelen-bij-asbestverwijdering> en de toelichtingen achteraan beschreven in dit attest.

Terug te vinden op volgende plannen

Zone 1: Hoofdgebouw

- Plan 1.3: GVL deel 1
- Plan 1.8: Verdiep 1 deel 1
- Plan 1.14: Kelder

Detailinformatie

Risicobeoordeling

Eindbeoordeling materiaalrisico	Laag materiaalrisico en/of verlaagde kans op vezelvrijgave
---------------------------------	--

Berekening materiaalrisico

Gebondenheid	Categorie 1: hechtgebonden in oorsprong
Asbestsoort (vezeltype)	Crocidoliet aanwezig
Asbestconcentratie	Laag (< 50%)
Afschermingsgraad van het gehele materiaal	Geheel of deels (ook) vrij aan de binnenlucht
Toestand van het materiaal	Onbeschadigd, niet verweerd

Technische gegevens

Beschrijving	Bakeliet (schakelaar, elektrische apparatuur, ...)
Omgeving	Grenst aan binnen- en buitenlucht
Primaire drager	Communicatie en elektrische infrastructuur en uitrusting
Asbestmateriaal	Plaat, paneel, tablet - Type Bakeliet
Bindmiddel van asbestmateriaal	Kunststof of -hars
Gebondenheid op basis van bindmiddel	Hecht
Hoeveelheid (oppervlakte - dikte - aantal)	• 0,10 m ² - 0,50 cm - 1 stuk
Totaal volume	< 0,001 m ³
Eenvoudig bereikbaar	Ja
Bevestigingswijze	• Onbekend
Identificatiemethode	Vaststelling zonder monstername
Destructieve handeling voor identificatie	Nee
Opmerking	<p>Hoeveelheid onbekend: dit is een ruwe schatting.</p> <p>Bakeliet is een harde, iets brosse kunststof met een bruinzwarte kleur of witte kleur.</p> <p>Schakelaars, oude meterkasten of andere elektriciteit toepassingen die deze kleur hebben kunnen asbest bevatten..</p> <p>Ook radiatorcransen, deurklinken van dit type zijn mogelijkst asbesthoudend.</p> <p>Deze toepassingen komen (mogelijks) op verschillende plaatsen in de woning voor.</p> <p>Controller de volledige woning en zorg dat alle bakelieten toepassingen verwijderd worden...</p>



Overzichtsfoto

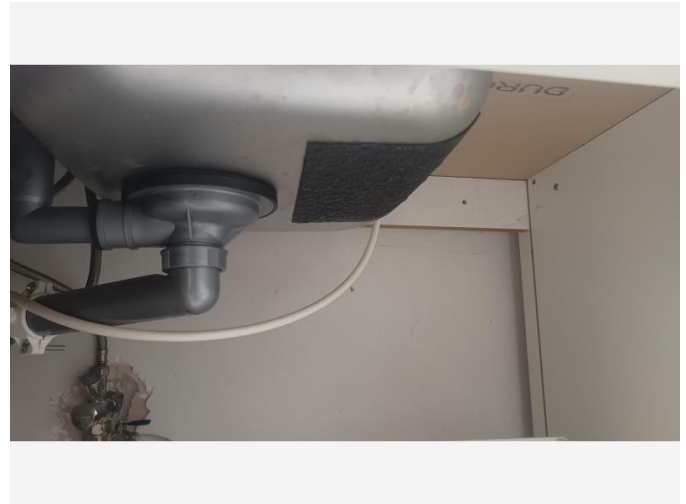

Detailfoto

Conclusie

Actie

Het asbestmateriaal valt onder de mijlpaal van 2040.

Hoe zorgt u voor een asbestveilige toestand?

Zorgvuldig beheren

Advies van de asbestdeskundige

Te nemen maatregelen

- Zorg voor een veilig beheer. Vermijd het beschadigen van het asbestmateriaal. Controleer de toestand jaarlijks op wijzigingen.
- Scherm in afwachting van verwijdering het asbestmateriaal af van luchtstromingen en verstoring: bijvoorbeeld door het te verpakken, te fixeren, af te dekken, signalisatie - afbakening aan te brengen, ...

Voorstel van verwijderingsmethode

- Eenvoudige handelingen: mag via doe-het-zelf of door werknemer(s) met opleidingsattest eenvoudige handelingen
"Laat u bijstaan door een erkend asbestverwijderaar vooraleer u aan de werken begint.

In binnenruimtes mag u alleen hechtgebonden asbest verwijderen dat niet beschadigd is. Dat betekent dat het materiaal volledig intact is en er geen vrije asbestvezels zichtbaar zijn.

Opgelet: ook tijdens het verwijderen moet het asbest intact blijven.

Zorg er voor dat ALLE resten mee worden verwijderd en dat de bodem/vloer/ruimte volledig proper wordt achtergelaten

Informeer u voldoende en wees op de hoogte van de risico's bij verwijdering.

Meer info zie: <https://ovam.vlaanderen.be/voorzorgsmaatregelen-bij-asbestverwijdering> en de toelichtingen achteraan beschreven in dit attest..

Terug te vinden op volgend plan

Zone 1: Hoofdgebouw

- Plan 1.3: GVL deel 1

Detailinformatie

Risicobeoordeling

Eindbeoordeling materiaalrisico	Laag materiaalrisico en/of verlaagde kans op vezelvrijgave
---------------------------------	--

Berekening materiaalrisico

Gebondenheid	Categorie 1: hechtgebonden in oorsprong
Asbestsoort (vezeltype)	Alleen chrysotiel
Asbestconcentratie	Laag (< 50%)
Afschermingsgraad van het gehele materiaal	Geheel of deels (ook) vrij aan de binnenlucht
Toestand van het materiaal	Licht beschadigd, licht verweerd. Intact materiaal type Pical – asbestboard of categorie III 'gebondenheid'

Technische gegevens

Beschrijving	Antidreun pompbak keuken
Omgeving	Binnen
Primaire drager	Inrichting (meubilair, ...)
Asbestmateriaal	antidruen
Bindmiddel van asbestmateriaal	Bitumen (roofing, teer, asfalt)
Gebondenheid op basis van bindmiddel	Hecht
Hoeveelheid (gewicht - aantal)	<ul style="list-style-type: none">• 0,25 kg - 1 stuk
Totaal gewicht	0,25 kg
Eenvoudig bereikbaar	Ja
Bevestigingswijze	<ul style="list-style-type: none">• Verlijmd, ingegoten, versmeerd
Identificatiemethode	Vaststelling zonder monstername
Destructieve handeling voor identificatie	Nee
Opmerking	<p>Hoeveelheid is een ruwe inschatting</p> <p>Deze toepassing is verdacht, er is geen staal van genomen, laat dit verder onderzoeken.</p>

Beperkingen

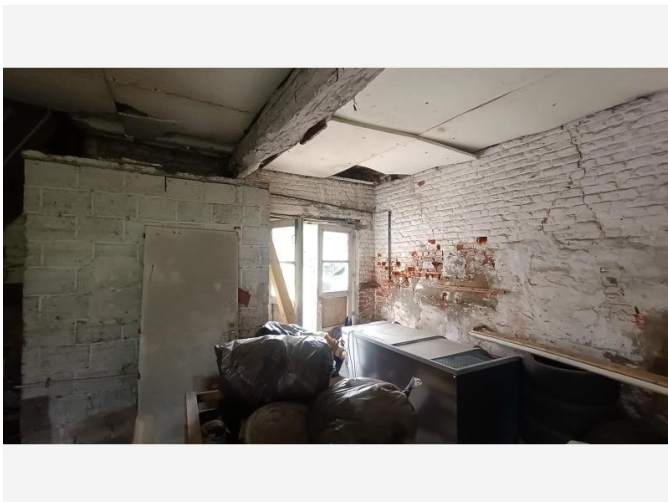

Situeringfoto

Conclusie

Tijdelijke beperking

Reden: Materiaal in opslag

Uitleg van de asbestdeskundige: Opslag materiaal in de woning

Er kon geen volledig onderzoek plaatsvinden door deze beperking.

Let op er kunnen dus asbesttoepassingen aanwezig zijn die niet zichtbaar/bereikbaar waren tijdens het plaatsbezoek.

Zeker grote delen van de achterbouw zijn niet volledig onderzocht

Middellange termijn: Attest voor verkoop, eigenaar is niet in staat dit op korte termijn op te ruimen. Opdracht komt via de notaris.

De verkoop kan niet doorgaan zonder dit attest = de beperkingen worden enkel opgelost als het verkocht is.

Laat de woning opruimen en het perceel vrijmaken van deze overwoekerde vegetatie en laat deze dan verder onderzoeken.

Let op tijdens het opruimen dat de asbesttoepassingen correct worden verwijderd.

Terug te vinden op volgende plannen

Zone 1: Hoofdgebouw

- Plan 1.5: GVL deel 3

- Plan 1.9: Verdiep 1 deel 2

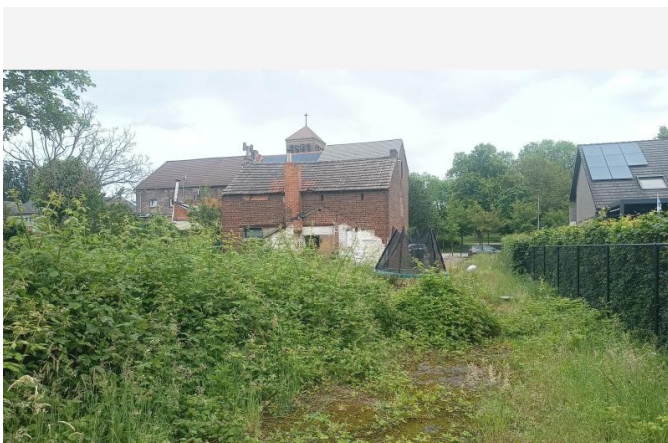

Situeringfoto

Conclusie

Tijdelijke beperking

Reden: Overwoekerende vegetatie

Uitleg van de asbestdeskundige: Tuin is volledig overwoekerd

Er kon geen volledig onderzoek plaatsvinden door deze beperking.

Let op er kunnen dus asbesttoepassingen aanwezig zijn die niet zichtbaar/bereikbaar waren tijdens het plaatsbezoek.

Middellange termijn: Attest voor verkoop, eigenaar is niet in staat dit op korte termijn op te ruimen. Opdracht komt via de notaris.

De verkoop kan niet doorgaan zonder dit attest = de beperkingen worden enkel opgelost als het verkocht is.

Laat de woning opruimen en het perceel vrijmaken van deze overwoekerde vegetatie en laat deze dan verder onderzoeken.

Let op tijdens het opruimen dat de asbesttoepassingen correct worden verwijderd.

Terug te vinden op volgend plan

Zone 1: Hoofdgebouw

- Plan 1.1: inspectiegebied deel 1

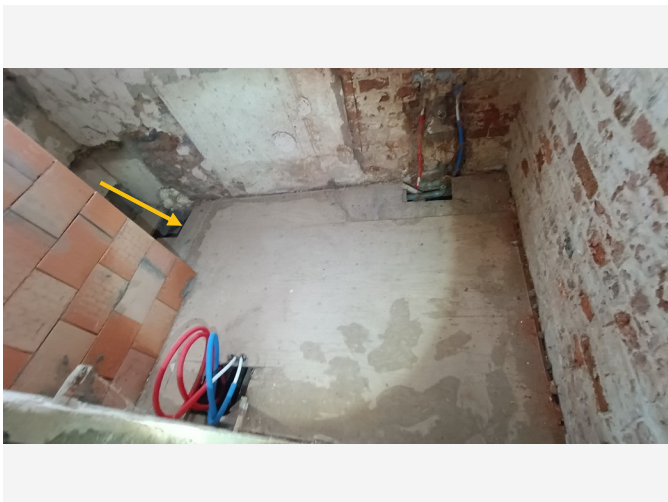

Situeringfoto

Conclusie

Tijdelijke beperking

Reden: Het onderzoek kan niet uitgevoerd worden binnen de bepalingen van de Welzijnswet

Uitleg van de asbestdeskundige: Sommige putdeksels zijn niet eenvoudig op te heffen (zeer zwaar), te openen of zitten compleet vast. (Roest, beton, afval, vastgeschroefd).

Of er zit aarde, afval, water in de putjes waardoor niet alles zichtbaar is.

Hierdoor kunnen niet alle putjes worden gecontroleerd en kunnen er nog asbest toepassingen aanwezig zijn die niet geïnventariseerd zijn in dit attest.

Deze beperking is van middellange termijn en kan niet op korte termijn worden opgelost.

Laat dit verder onderzoeken.

Tip/ advies:

Ondergrondse infrastructuur dat niet eenvoudig bereikbaar/zichtbaar is, behoren niet tot dit onderzoek. (bv: afvoerleidingen, putten, â die zich volledig ondergronds bevinden.)

Laat dus voor de start van werken/sloop ook deze zaken controleren op asbest.

Terug te vinden op volgende plannen

Zone 1: Hoofdgebouw

- Plan 1.1: inspectiegebied deel 1
- Plan 1.3: GVL deel 1

- Plan 1.5: GVL deel 3

Adviezen

Advies

Wand, vloertegels en vloerzeilen, vinyltegels kunnen mogelijk met asbest tegelijk zijn bevestigd...

Er zijn veel verschillende type s van smeerlagen en lijmen.

Een zwarte lijm wordt eerder gebruikt bij vinyltegels en vloerzeilen.

De asbestverdachte smeerlaag onder vloeren of bij wandtegels kan ook samengesteld zijn uit cement, zavel, gips en andere materialen.

Als u zwarte tegelijk tegenkomt, laat hier direct een staal nemen vooraleer u verdergaat met de renovatie werken.

Indien er geen andere lijm-laag-fiches in dit attest zijn opgenomen, betekent het dat deze de lijm-lagen niet zijn onderzocht. (Meestal omdat deze niet zichtbaar- eenvoudig bereikbaar zijn)

Laat een destructief onderzoek uitvoeren om alle verschillende lijm-lagen s smeerlagen in deze woning te laten controleren.

Laat u bij vragen bijstaan door een asbestdeskundige...

Terug te vinden op volgend plan

Zone 1: Hoofdgebouw

- Plan 1.3: GVL deel 1

Detailinformatie

Identificatiemethode	Advies
----------------------	--------

Advies

In en rondom radiatoren/convectoren werd vroeger regelmatig asbest gebruikt.

Dit gaat over dichtingen, koord, een plaat achter de verwarming, en nog veel meer toepassingen.

Vaak kan bij een niet-destructief onderzoek niet worden nagegaan of deze zaken aanwezig zijn omdat de toepassingen niet zichtbaar zijn.

Laat dit eerst verder onderzoeken voor er werken aan de verwarmingsinstallatie beginnen.

Radiatoren die zijn omkast kunnen niet grondig worden geïnspecteerd, laat ook deze verder onderzoeken.

Terug te vinden op volgend plan

Zone 1: Hoofdgebouw

- Plan 1.3: GVL deel 1

Detailinformatie

Identificatiemethode	Redelijk vermoeden
Primaire drager	Ruimteverwarming

Advies

Tapijt zelf is niet asbest verdacht maar onder dit tapijt kunnen mogelijks nog asbesthoudende vloerzeilen of lijmlagen zijn aangebracht. Laat dit verder onderzoeken.

Terug te vinden op volgend plan

Zone 1: Hoofdgebouw

- Plan 1.9: Verdiep 1 deel 2

Detailinformatie

Identificatiemethode	Redelijk vermoeden
----------------------	--------------------

Advies

Op vraag van de eigenaar werd er enkel een beperkt onderzoek uitgevoerd voor de overdracht te kunnen laten doorgaan.

Er zijn maar 6 stalen genomen,

Laat deze woning verder onderzoeken.

Terug te vinden op volgend plan

Zone 1: Hoofdgebouw

- Plan 1.1: inspectiegebied deel 1

Detailinformatie

Identificatiemethode	Advies

Fiche 23: Afwerking met gipskartonplaten muren en/of plafonds

Advies

Advies

Gipskartonplaten (gyproc) is een niet verdacht materiaal = bevat geen asbest.

Sommige muren en /of plafonds kunnen met deze platen zijn afgewerkt.

LET Op : Andere vormen van gipsplaten kunnen mogelijks wel verdacht zijn..

Terug te vinden op volgend plan

Zone 1: Hoofdgebouw

- Plan 1.3: GVL deel 1

Detailinformatie

Identificatiemethode	Vaststelling & expertise (niet-asbestverdacht)
----------------------	--

Advies

Let op!

-Enkel zichtbare toepassingen zijn geïnspecteerd en opgenomen in dit attest, voor de start van renovatie of sloop werken laat je een destructief onderzoek uitvoeren.

-Er kunnen nog (meer) asbest toepassingen in de woning of op het perceel zijn die tijdens het plaatsbezoek niet zichtbaar waren.

-Laat u **ALTIJD** bijstaan bij verwijdering van asbest toepassingen door een ervaren asbestverwijderaar of een erkend asbestverwijderings bedrijf voor praktische info.

-Meer info zie: <https://ovam.vlaanderen.be/voorzorgsmaatregelen-bij-asbestverwijdering> en de toelichtingen achteraan beschreven in dit attest.

-Als u twijfelt of ergens asbest inzit, neem direct contact op met een asbest deskundige. Deze persoon zal u kunnen vertellen of er asbest in zit of niet, eventueel moet er een staal genomen worden voor meer zekerheid.

Indien u vragen heeft over dit attest kan u altijd contact opnemen via: Keuring@engelentom.be.

Terug te vinden op volgend plan

Zone 1: Hoofdgebouw

- Plan 1.3: GVL deel 1

Detailinformatie

Identificatiemethode	Advies
----------------------	--------

Geen asbest

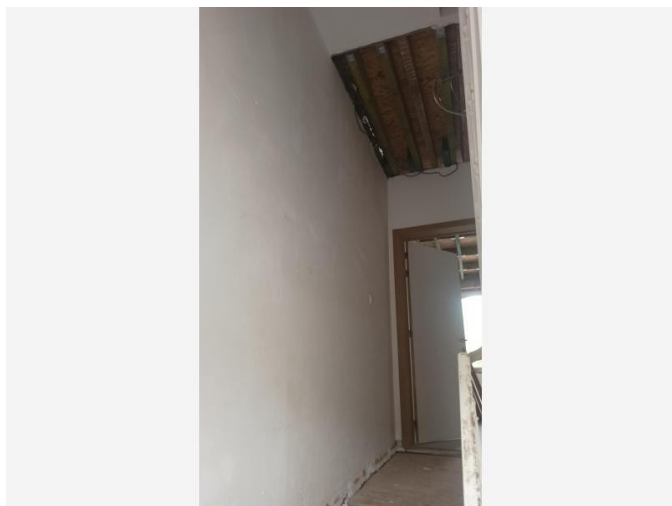

Overzichtsfoto

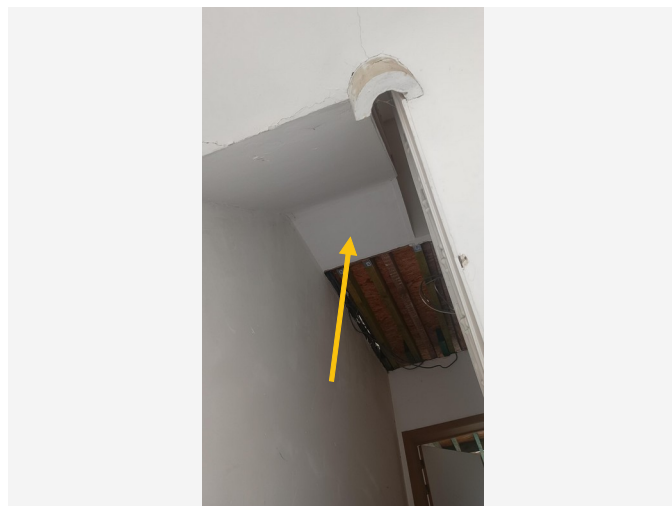

Detailfoto

Conclusie

Geen asbest

Terug te vinden op volgende plannen

Zone 1: Hoofdgebouw

- Plan 1.7: GVL deel 5
- Plan 1.9: Verdiep 1 deel 2

Detailinformatie

Monstername

#	Type	Referentie	Resultaat
25.1	Mengmonster	m2	Geen asbest

Technische gegevens

Beschrijving	Pleisterwerk plafond
Omgeving	Binnen
Primaire drager	Plafond
Bindmiddel van materiaal	Gips - kalk
Gebondenheid op basis van bindmiddel	Niet-hechtgebonden
Hoeveelheid (oppervlakte - dikte - aantal)	• 45,00 m ² - 1,00 cm - 1 stuk
Totaal volume	0,45 m ³
Identificatiemethode	Vaststelling met monsternamen
Destructieve handeling voor identificatie	Nee
Opmerking	<p>Hoeveelheid is een ruwe inschatting.</p> <ul style="list-style-type: none">-Natte ruimte: Badkamer-Trappenhal: trap verdiep-Individuele ruimtes: Berging-Stooklokaal: Geen pl aanwezig <p>Veel plafonds zijn afgewerkt met gipskartonplaten</p>

Fiche 26: Crepi/smeerlaag voorgevel

Geen asbest

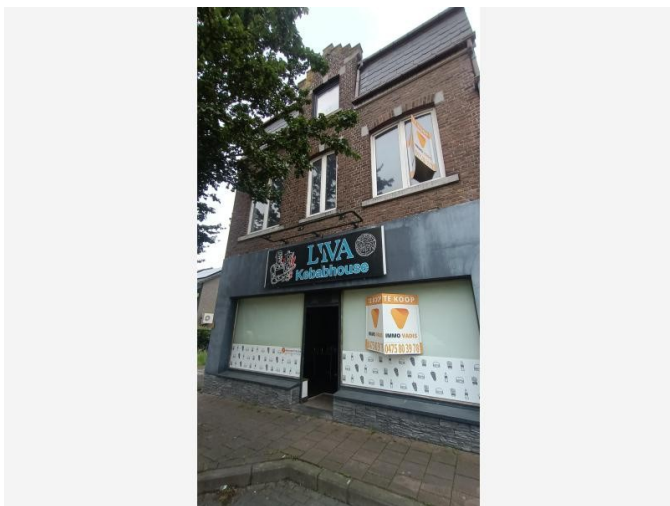

Overzichtsfoto

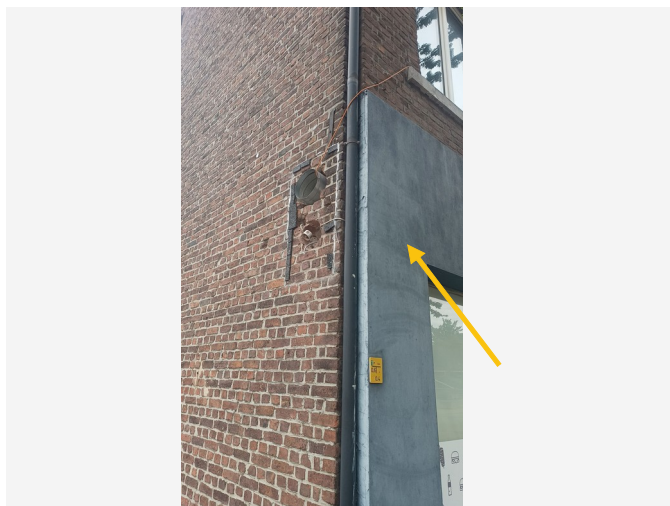

Detailfoto

Conclusie

Geen asbest

Terug te vinden op volgend plan

Zone 1: Hoofdgebouw

- Plan 1.5: GVL deel 3

Detailinformatie

Monstername

#	Type	Referentie	Resultaat
26.1	Mengmonster	M4	Geen asbest

Technische gegevens

Beschrijving	Crepi/smeerlaag voorgevel
Omgeving	Buiten
Primaire drager	Wand buitenschil
Bindmiddel van materiaal	Gips - kalk
Gebondenheid op basis van bindmiddel	Niet-hechtgebonden
Hoeveelheid (oppervlakte - dikte - aantal)	• 15,00 m ² - 1,00 cm - 1 stuk
Totaal volume	0,15 m ³
Identificatiemethode	Vaststelling met monstername
Destructieve handeling voor identificatie	Nee
Opmerking	Hoeveelheid is een ruwe inschatting

Fiche 27: Roofing platdak

Geen asbest



Overzichtsfoto

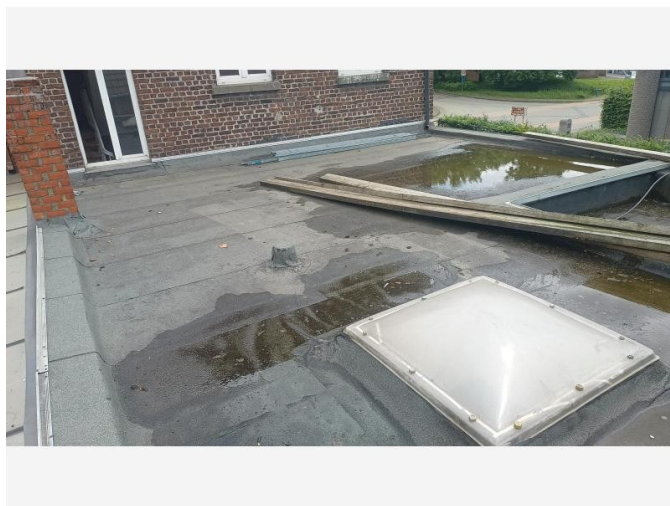

Detailfoto

Conclusie

Geen asbest

Terug te vinden op volgend plan

Zone 1: Hoofdgebouw

- Plan 1.8: Verdiep 1 deel 1

Detailinformatie

Monstername

#	Type	Referentie	Resultaat
27.1	Mengmonster	M5	Geen asbest

Technische gegevens

Beschrijving	Roofing platdak
Omgeving	Buiten
Primaire drager	Plat dak
Bindmiddel van materiaal	Bitumen (roofing, teer, asfalt)
Gebondenheid op basis van bindmiddel	Hecht
Hoeveelheid (oppervlakte - aantal)	<ul style="list-style-type: none">• 60,00 m² - 1 stuk
Totale oppervlakte	60,00 m ²
Identificatiemethode	Vaststelling met monsternamen
Destructieve handeling voor identificatie	Nee
Opmerking	<p>Hoeveelheid is een ruwe inschatting.</p> <p>Bitumen/roofing: Er is enkel een staal genomen van de bovenste laag roofing. Onder de geïnspecteerde roofing kan mogelijk asbesthoudende roofing zitten.</p> <p>Laat een destructief onderzoek uitvoeren als u de roofing laat verwijderen.</p>



Overzichtsfoto

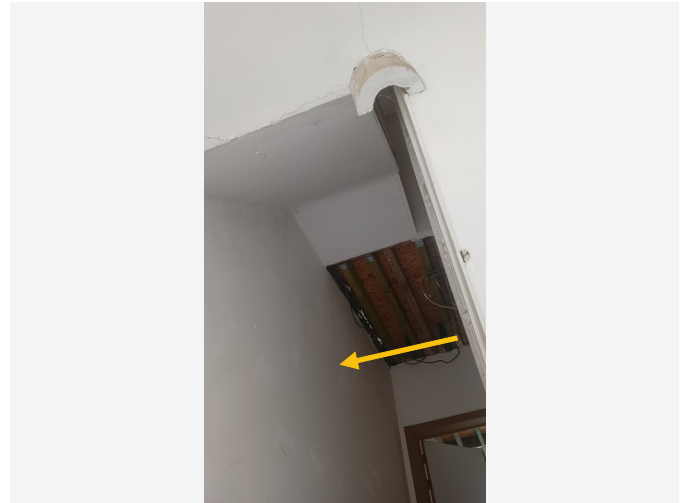

Detailfoto

Conclusie

Geen asbest

Terug te vinden op volgende plannen

Zone 1: Hoofdgebouw

- Plan 1.6: GVL deel 4
- Plan 1.10: Verdiep 1 deel 3
- Plan 1.12: Zolder

Detailinformatie

Monsternamen

#	Type	Referentie	Resultaat
28.1	Mengmonster	M3	Geen asbest
28.2	Mengmonster	m1	Geen asbest

Technische gegevens

Beschrijving	Pleisterwerk muur
Omgeving	Binnen
Primaire drager	Binnenwand
Bindmiddel van materiaal	Gips - kalk
Gebondenheid op basis van bindmiddel	Niet-hechtgebonden
Hoeveelheid (oppervlakte - dikte - aantal)	• 680,00 m ² - 1,00 cm - 1 stuk
Totaal volume	6,80 m ³
Identificatiemethode	Vaststelling met monstername
Destructieve handeling voor identificatie	Nee
Opmerking	<p>Hoeveelheid is een ruwe inschatting.</p> <p>Niet residentieel: 3 plaatsen in de horeca zaak = M3</p> <p>Residentieel = M1</p> <p>-Natte ruimte: Keuken en badkamer</p> <p>-Trappenhal: Trap naar kelder</p> <p>-Individuele ruimtes: Slaapkamer verdiep en zolder</p> <p>-Stooklokaal: Geen pl aanwezig</p>

Fiche 29: Platen onder de laminaat (ondervloer) verdiep woning

Geen asbest

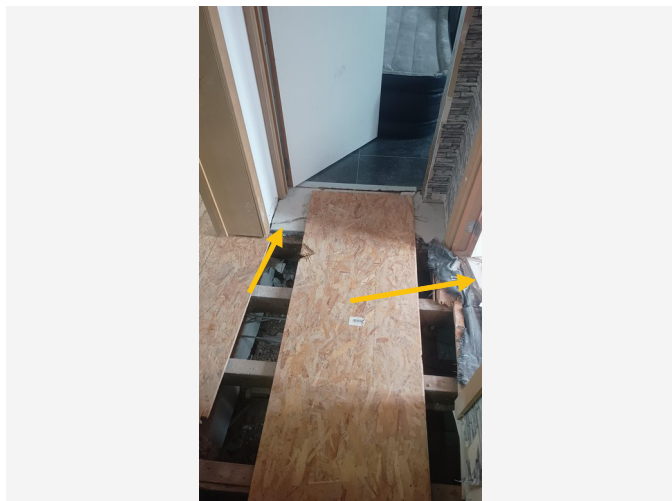

Overzichtsfoto



Detailfoto

Conclusie

Geen asbest

Terug te vinden op volgend plan

Zone 1: Hoofdgebouw

- Plan 1.11: Verdiep 1 deel 4

Detailinformatie

Monstername

#	Type	Referentie	Resultaat
29.1	Puntmonster	M6	Geen asbest

Technische gegevens

Beschrijving	Platen onder de laminaat (ondervloer) verdiep woning
Omgeving	Binnen
Primaire drager	Vloer
Bindmiddel van materiaal	Calciumsilicaat (brandwerend - Pical)
Gebondenheid op basis van bindmiddel	Niet-hechtgebonden
Hoeveelheid (oppervlakte - dikte - aantal)	• 60,00 m ² - 3,00 cm - 1 stuk
Totaal volume	1,80 m ³
Identificatiemethode	Vaststelling met monstername
Destructieve handeling voor identificatie	Nee
Opmerking	Hoeveelheid is een ruwe inschatting

Waarom is dit asbestattest belangrijk voor u?

Het is algemeen bekend dat het inademen van asbestvezels gevaarlijk is voor de gezondheid. Daarom is het belangrijk dat u weet waar zich asbest bevindt en welke maatregelen u kan nemen om gezondheidsrisico's te vermijden. Zo maakt u uw woning of gebouw asbestveilig. De eerste stap hebt u daarvoor al gezet met dit asbestattest.

De gebruikte begrippen in dit hoofdstuk worden achteraan in de begrippenlijst uitgelegd.

Wat is asbest?

Asbest is een schadelijke stof die in meer dan 3.500 materialen verwerkt is. In de vorige eeuw was asbest populair vanwege de vele nuttige toepassingen, maar ondertussen kennen we de grote gezondheidsrisico's. Vaak weten we niet dat asbest ook in onze eigen woning of onze gebouwen verborgen zit. Asbest is in België verboden sinds 2001. Er is een grote kans dat asbest aanwezig is in gebouwen die gebouwd zijn voor 2001.

Wanneer asbestvezels vrijkomen in de lucht kunnen ze ingeademd worden en gezondheidsrisico's veroorzaken. Men wordt niet onmiddellijk ziek, dit gebeurt pas 20 tot 40 jaar na de blootstelling. Vooral een regelmatige blootstelling of een blootstelling aan een hoge concentratie zijn risicovol. Kinderen en jongeren zijn extra kwetsbaar. Sommige mensen schatten de risico's voor zichzelf laag in. Toch krijgen jaarlijks nog veel mensen de diagnose van een asbestziekte. Meestal is die niet te genezen.

Hoe interpreteert u het asbestattest?

Asbest kan zich ook bevinden op niet geïnspecteerde plaatsen

Een geldig asbestattest is opgemaakt door een asbestdeskundige volgens de richtlijnen van het Inspectieprotocol dat de verplichte inspanningen beschrijft. Een asbestdeskundige voert een visuele inspectie uit van de constructies en objecten op de locatie. Hij tilt losse elementen op om erachter of eronder te inspecteren. Hij neemt ook monsters voor labo-analyses en raadpleegt bewijsdocumenten. **De volgende zaken zijn niet standaard voorzien:**

- De asbestdeskundige inspecteert **geen verborgen asbest** waarvoor hij objecten moet demonteren, beschadigen of openbreken. Wenst de eigenaar ook ingesloten asbest te laten inspecteren dan kan hij de asbestdeskundige vrijwillig vragen om een aanvullend (destructief) onderzoek te doen, bijvoorbeeld voorafgaand aan werken of sloop.
- De asbestdeskundige inspecteert **geen ondergrondse objecten** en geen asbest vermengd in bodem, steenslag of puin. Wat zichtbaar is aan de oppervlakte (opliggend) kan hij wel inspecteren.
- De asbestdeskundigen inspecteert ook **geen roerende objecten** zoals voertuigen, losse meubels en gereedschap. Wenst de eigenaar ook roerende objecten te laten inspecteren dan kan hij de asbestdeskundige vrijwillig vragen om dit aanvullend mee te inspecteren.
- De asbestdeskundige inspecteert **geen** delen die voor hem **ontoegankelijk en onveilig** zijn. Wanneer hij een deel niet heeft kunnen beoordelen, wordt dat aangeduid in het attest als een beperking. Constructies met een bouwjaar 2001 of recenter moeten niet geïnspecteerd worden. In het attest duidt de asbestdeskundige ze aan als een uitsluiting.
- De asbestdeskundige inspecteert **geen** constructies- en terreindelen waartoe de eigenaar geen opdracht gaf omdat ze **buiten de eigendomsgrenzen** liggen of **geen onderdeel** vormde van een **verkoop**.

Bevatten alle asbestverdachte materialen asbest?

Op basis van ervaring en expertise kan een asbestdeskundige zonder monsters te nemen oordelen of een materiaal mogelijk asbest kan bevatten. Voor sommige materialen is dit nooit mogelijk en moet hij een monster nemen voor een labo-analyse. Asbestverdachte materialen worden als asbesthoudend beschouwd, tenzij de asbestdeskundige over een labo-analyse beschikt die aantoont dat het geen asbest bevat.

Hoe interpreteert u de risicobeoordeling?

De mogelijke categorieën zijn:

- Categorie 1: materiaal met een hoog risico en/of met een hoge kans op vezelvrijgave
- Categorie 2: materiaal met een verhoogd risico en/of een verhoogde kans op vezelvrijgave
- Categorie 3: materiaal met een laag risico en/of lage kans op vezelvrijgave
- Categorie 4: materiaal met een zeer laag risico en/of zeer lage kans op vezelvrijgave

Het soort asbest, de concentratie ervan in het materiaal, de toestand van het bindmiddel, de mate van afdekking en de aanwezigheid in binnen- of buitenlucht zijn factoren die het risico bepalen. Het vrijkomen van asbestvezels in een binnenruimte is risicovoller dan in de buitenlucht. In de buitenlucht gaan asbestvezels sneller verwaaien of verdunnen. In binnenruimtes is dit niet het geval en kunnen de concentraties hoog oplopen. Dit verhoogt het risico op het inademen van asbestvezels.

Voor materialen uit categorie 1 of 2 moet u maatregelen nemen om een asbestveilige toestand te verkrijgen: (dringend) wegnemen of een (dringende) maatregel nemen om het risico naar (zeer) laag te brengen. Voor materialen uit categorie 3 en 4 is dit niet nodig. U beheert ze zorgvuldig beheren om de asbestveilige toestand te behouden.

Wat betekenen de mijlpalen 2032, 2034 en 2040?

De Vlaamse Regering wil Vlaanderen stapsgewijs tegen 2040 asbestveilig maken. Dit doel bereiken we als alle gebouwen van voor 2001 asbestveilig zijn. Tegen 2034 wil de Vlaamse Regering reeds het meest risicovolle asbest weg hebben. Dit gaat over de eenvoudig bereikbare, niet-hechtgebonden asbestmaterialen en asbestcementen dak- en gevelbekleding en rookgas- en hemelwaterafvoerkanalen aan de buitenkant van de gebouwen. Tegen 2032 moet elke eigenaar van een gebouw ouder dan 2001 over een asbestattest beschikken.

De detailinformatie per asbestmateriaal in het asbestattest vermeldt of die onder de mijlpaal 2034 of 2040 valt.

Wat moet u nu doen?

Het voorblad van dit asbestattest vermeldt of uw eigendom asbestveilig is of niet en welke acties nodig zijn om een asbestveilige toestand te verkrijgen of behouden.

Conclusie asbestveilig

Goed nieuws. Uw eigendom voldoet reeds aan de doelstelling van de Vlaamse Regering om asbestveilig te zijn. Asbestveilig betekent niet asbestvrij, er kunnen nog asbestmaterialen aanwezig zijn die u zorgvuldig moet beheren om de asbestveilige toestand te behouden. Hoe u zorgvuldig beheert, leest u in het volgende hoofdstuk. Indien er asbestverdachte roerende goederen aangetroffen werden, neemt u ook maatregelen om risico's te vermijden.

Gaat u renoveren dan grijpt u het moment best aan om asbestmaterialen mee te verwijderen. Indien het asbestattest geen asbestmaterialen vermeldt, kunnen er toch nog niet-geïnspecteerde asbestmaterialen verborgen aanwezig zijn, bijvoorbeeld ingesloten in wanden, vloeren of onder de grond. Daarom is het verstandig om deze voorafgaand aan renovatiewerken te controleren via een aanvullende destructieve asbestinventarisatie. Daarbij gaat de asbestdeskundige voor de werkzone ook verborgen asbest inspecteren door objecten te demonteren, te doorboren of open te breken. Voert een aannemer met werknemers de werken uit dan is dit voor hem sowieso een verplichting als werkgever.

Conclusie niet-asbestveilig. Wat nu?

In veel woningen en gebouwen ouder dan 2001 kan nog asbest aanwezig zijn. Op het voorblad van dit asbestattest vindt u de acties die u kan ondernemen om een asbestveilige toestand te verkrijgen. Meer informatie per asbestbron vindt u terug in de detailinformatie per asbestmateriaal verder in het asbestattest. Heeft u deze acties uitgevoerd, laat uw asbestattest dan binnen één jaar vernieuwen zodat een asbestdeskundige de nieuwe asbestveilige toestand kan vaststellen in het nieuwe asbestattest.

Asbest beheren en verwijderen

Asbest zorgvuldig beheren

Indien er asbestmaterialen aanwezig zijn in of rondom het gebouw, zorg er dan voor dat deze geen risico vormen voor de gezondheid van mensen of het leefmilieu. Asbest met een (zeer) laag risico hoeft u niet te verwijderen. Bewaak dat het risico laag blijft door ervoor te zorgen dat de toestand niet wijzigt. De toestand kan wijzigen door beschadigingen of veroudering waardoor het asbestmateriaal brozer wordt en asbestvezels kan loslaten. Wijzigt de toestand waardoor het risico verhoogt dan verwijdert u het of neemt u een maatregel om het risico te verlagen indien verwijdering niet mogelijk is.

Asbest verwijderen

De wetgeving beschrijft drie verwijderingsmethodes. De asbestdeskundige geeft in het asbestattest een voorstel voor de aangewezen verwijdermethodiek. Bepaalde asbestmaterialen mag u zelf via eenvoudige handelingen verwijderen of laten verwijderen door een aannemer met werknemers met opleidingsattest “eenvoudige handelingen”. Een erkend asbestverwijderaar mag alle verwijderingsmethodes uitvoeren. Er bestaat geen lijst van aannemers “eenvoudige handelingen”, vraag uw aannemer daarom naar de opleidingsattesten. Een lijst van erkend asbestverwijderaars vindt u op www.asbestinfo.be.

Mag en wil u **zelf verwijderen**? Zorg er dan voor dat:

- u zich vooraf goed informeert op www.asbestinfo.be;
- u zich beschermt met een FFP3-mondmasker, wegwerpoverall en -handschoenen en afspoelbaar schoeisel;
- er geen minderjarigen of derden aanwezig zijn;
- u beschikt over PE-folie en zakken om loskomende deeltjes en afval op te vangen en te verpakken;
- u beschikt over een vernevelaar (water) of fixeermiddel om het asbestmateriaal eerst te fixeren;
- u weet hoe u het asbestmateriaal veilig kan demonteren zonder stof of breuken;
- u beschikt over natte doeken om eventuele resten en stof weg te nemen.

Worden de werken uitgevoerd door een **aannemer** dan is die als werkgever verantwoordelijk om de juiste verwijdermethodiek te bepalen aan de hand van een werkplan. Hij oordeelt of de verwijdering kan door zijn werknemers met opleidingsattest “eenvoudige handelingen” of dat hij moet beschikken over de erkenning als asbestverwijderaar. Bezorg de aannemer steeds vooraf een kopie van dit asbestattest. Hij moet oordelen of nog een aanvullende destructieve asbestinventarisatie nodig is om ingesloten asbest op te sporen. Soms kan het nodig zijn om bijkomend monsters te laten nemen, bijvoorbeeld bij pleisterwerk om preciezer niet-asbesthoudende van asbesthoudende zones te onderscheiden.

Het is altijd verstandig meerdere en gedetailleerde offertes te vragen. Vergelijk ze goed en kijk na of de aannemer voldoet om de asbestverwijdering te mogen uitvoeren en welke maatregelen hij voorziet om veilig te werken. Vraag de aannemer naar het werkplan waarin dit beschreven staat. Goedkoop is vaak duurkoop: een onjuiste asbestverwijdering kan gezondheidsrisico's veroorzaken en extra kosten betekenen voor het opruimen van asbestresten.

Werkt u samen met een architect? Bezorg hem dan zeker ook vooraf een kopie van het asbestattest.

Asbest mag u niet verbergen

Asbest insluiten mag niet tenzij dit in afwachting van verwijdering nodig is om het risico te verlagen of om het veilig te beheren. Als u asbest insluit, moet u dit steeds melden aan de asbestdeskundige die uw asbestattest opmaakt.

Asbest dat bij werken eenvoudig bereikbaar wordt, moet u verwijderen. Opnieuw insluiten mag niet.

Asbestafval

Asbestmaterialen hergebruiken mag niet. Het aantreffen van ongebruikte of gedemonteerde asbestmaterialen of achtergelaten asbestresten rapporteert de asbestdeskundige daarom in regel als asbestafval. Asbestafval moet u altijd tijdig wegnemen, het achterlaten of opslaan is verboden tenzij u daarvoor over een vergunning beschikt. Kleine hoeveelheden asbestcementafval kan u verpakt afleveren op uw recyclagepark.

Indien eenvoudig bereikbaar asbestafval aanwezig is, moet u dit wegnemen om een asbestveilige toestand te verkrijgen. Is het niet eenvoudig bereikbaar, dan moet u maatregelen nemen zodat het geen risico kan vormen voor de mensen of het leefmilieu.

Onroerend erfgoed

Op percelen kan zich beschermd onroerend erfgoed bevinden. Of dit voor uw gebouw het geval is, kan u raadplegen op de databank van het agentschap Onroerend Erfgoed: <https://geo.onroenderfgoed.be>.

Het beschermingsbesluit verduidelijkt wat er precies beschermd is: bv. het geheel van de constructie en omgeving, enkel de constructie, enkel delen van de constructie of cultuurgoederen. Het besluit vermeldt ook welke vorm van bescherming van toepassing is: monument, cultuurhistorisch landschap, stads- en dorpsgezicht of archeologische site.

Voorliggend asbestattest geeft u advies over hoe om te gaan met asbesthoudend materiaal. Indien het asbesthoudend materiaal ook een beschermd statuut heeft, kan u advies vragen aan het agentschap Onroerend Erfgoed. Zo vermijdt u dat u de erfgoedwaarde van beschermd onroerend erfgoed aantast. Ook komt u zo te weten of er een melding of toelating nodig is om het asbesthoudende beschermde materiaal te verwijderen.

Het agentschap is bereikbaar via:

- telefoon: 02 553 16 50
- e-mail: info@onroenderfgoed.be
- website: <https://www.onroenderfgoed.be/contact>

Wanneer mijn asbestattest laten vernieuwen?

Geldigheidsduur

Doorheen de tijd kan de situatie in of rondom een gebouw wijzigen. Ook de toestand en het risico van aanwezige asbestmaterialen kan veranderen. Daarom vermeldt het voorblad van uw asbestattest een datum tot wanneer het geldig is. In het geval geen asbest werd aangetroffen, vermeldt het asbestattest geen geldigheidstermijn. Enkel bij een verkoop mag de geldigheidstermijn niet verstreken zijn. Om te voldoen aan de mijlpaal 2032 maakt dat niet uit. Om het asbestattest te actualiseren, laat u een asbestdeskundige ter plaatse de toestand opnieuw controleren en rapporteren in een nieuw asbestattest.

Gewijzigde toestand

Ongeacht de geldigheidsduur van uw asbestattest moet u als eigenaar uw asbestattest toch binnen een termijn van één jaar laten vernieuwen als er sprake is van een gewijzigde toestand. Dit is het geval indien:

- er nieuwe asbestmaterialen zijn aangetroffen;

- de acties vermeld op het voorblad werden uitgevoerd waardoor de toestand van niet-asbestveilig naar asbestveilig wijzigt;
- de toestand van de asbestmaterialen zichtbaar gewijzigd is door een calamiteit of een incident.

De vernieuwing van een asbestattest zal in regel minder kosten dan de eerste opmaak van een volledig asbestattest.

Meer weten?

De Vlaamse overheid bundelt alle informatie rond asbest en haar beleid op de website www.asbestinfo.be. U vindt er de meest actuele informatie over hoe u moet omgaan met asbest en welke ondersteuning er bestaat. Zo kan u steeds goed geïnformeerd aan de slag met uw asbestattest.

Vragen of klachten over uw asbestattest?

Contacteer eerst de asbestdeskundige die uw asbestattest opmaakte. U vindt de naam en het certificaatnummer op het voorblad van uw asbestattest. Op www.asbestinfo.be vindt u de overzichtslijst van asbestdeskundigen en hun gegevens. Blijft u toch nog met vragen zitten, of heeft u een klacht, dan kan u dit melden via www.asbestinfo.be aan de hand van uw attestnummer. De door de OVAM erkende certificatie-instelling waarbij de asbestdeskundige is aangesloten, zal uw klacht behandelen.

Begrippenlijst

Begrip	Toelichting
Asbestmateriaal	<p>Verzamelbegrip voor de aangetroffen asbestverdachte materialen en asbestverdachte afvalstoffen die deel uitmaken van een constructie en een impact hebben op de asbestveiligheid.</p> <p>Asbestverdacht betekent dat de asbestdeskundige op basis van wat hij visueel en auditief vaststelt, oordeelt dat het vermoedelijk asbest bevat. Een asbestverdacht(e) materiaal of afvalstof beschouwen we als asbesthoudend tenzij een labo-analyse aantoont dat het niet-asbesthoudend is.</p>
Destructieve asbestinventarisatie	<p>Bij een destructieve asbestinventarisatie gaat een asbestdeskundige materialen demonteren en beschadigen om onderliggende of ingesloten asbestverdachte materialen te inspecteren. Dit is nodig voor de start van werken zoals sloop- en renovatie of voor herstellings- of onderhoudswerken.</p>
Inspectieprotocol	<p>Het inspectieprotocol is de wettelijke procedure die een asbestdeskundige moet volgen om een correcte asbestinventarisatie uit te voeren voor het opmaken van een geldig asbestattest. Het legt vast welke handelingen minimaal nodig zijn (inspanningsverplichtingen) en hoe die uitgevoerd moeten worden.</p>
Risicobeheersmaatregel	<p>Een maatregel die het risico dat uitgaat van een asbestverdacht materiaal verlaagt van een verhoogd of hoog risico naar een laag risico. De maatregel moet de kans op het vrijkomen of het inademen van asbestvezels verlagen.</p>
Eenvoudig bereikbaar	<p>Asbestmaterialen zijn eenvoudig bereikbaar indien ze waarneembaar en weg te nemen zijn zonder impact op de stabiliteit en erfgoedkenmerken van een constructie. Ze moeten ook onbedekt zijn tenzij de bedekking kan weggenomen worden zonder het te beschadigen of tenzij de bedekking louter bestaat uit een laag verf, coating, behang, kunststof of textiel.</p>
Veilig beheer	<p>Dit betekent:</p> <ul style="list-style-type: none"> • de toestand van asbestmaterialen met een laag risico behouden; • een verhoogd of hoog risico van niet-eenvoudige bereikbare asbestmaterialen en -afval verlagen naar een laag risico en behouden;
Eenvoudige handelingen	<p>Begrip uit de wetgeving dat de methode beschrijft voor de verwijdering van asbestmaterialen die een werknemer met opleidingsattest "eenvoudige handelingen" of een particulier zelf mag uitvoeren. Alle andere asbestverwijderingen mogen enkel door erkende asbestverwijderaars worden verwijderd.</p> <p>Deze verwijderingsmethode betekent dat het asbestmateriaal eenvoudig kan weggenomen worden (bv. door het los te schroeven) met minimale risico's op beschadiging waarbij asbestvezels kunnen vrijkomen.</p>
Erkend asbestverwijderaar	<p>Aannemers erkend voor de verwijdering van asbestmaterialen via "eenvoudige handelingen" maar ook voor asbestverwijderingen via de methodiek van "hermetische zone" of "couveusezak".</p>

Roerend goed

Objecten of goederen die niet duurzaam verbonden zijn met een constructie of in de grond om ter plaatse te blijven. Het gaat over losse, verplaatsbare zaken zoals bijvoorbeeld gereedschap, voertuigen of materieel. Indien ze asbestverdacht zijn, maken ze toch geen deel uit van de asbestmaterialen waarvoor acties nodig zijn om een asbestveilige toestand te verkrijgen of behouden.