

TECHNISCH BUREAU VERBRUGGHEN

VZW



Controleorganisme erkend door het ministerie

ZETEL ANTWERPEN
Van der Sweepstraat 3 bus 44
2000 Antwerpen
Tel. 03 216 28 90
Fax 03 238 86 65

ZETEL BRUSSEL
Clovislaan 15
1000 Brussel
Tel. 02 230 81 82
Fax 02 230 80 08

O. ref.: _____

U. ref.: _____

VERSLAG NR.: _____

PROCES-VERBAAL OVER HET ONDERZOEK VAN EEN ELEKTRISCHE LAAGSPANNINGSINSTALLATIE

ADRES INSTALLATIE : _____

EIGENAAR : _____

Adres : _____

OPDRACHTGEVER : _____

Adres : _____

INSTALLATEUR : _____

Adres : _____

BTW of IK : _____

EAN: _____

Ref.: _____ Teller nr. _____

Index : _____

Datum van het onderzoek : _____ Aard van het onderzoek : gelijkvormigheidsonderzoek - controlebezoek volgens : (AREI art. 270) (AREI art. 271) (AREI art. 276) (AREI art. 276bis) (ARAB art.262) (K.B.2.6.2008) (T.R. art. 291) (Voorschr. DNB)

Aard installatie : Nieuwe - Uitbreiding - Wijziging - Voorlopig - Verzwaring - verkoop wooneenheid: Type der lokalen : _____

Begin werken : Fundering vóór-na 1.10.81 - Elektrische installatie vóór-na 1.10.81 - 1.1.83 AREI art.86 _____

Aansluiting : Spanning _____ V Bescherming van de aansluiting _____ A

Voedingskabel hoofdbord : _____ X _____ mm² Alg. schakelaar : type _____

Type van de aardelektrode : lus - baren - pennen - horizontale geleider Schema : TT _____

Aantal borden : _____ ; Aantal eindstroombanen : _____ ; RA : _____ Ohm; RI tot _____ MOhm

Uitwendige invloedsfactoren: _____

BESCHRIJVING : _____

PROCES-VERBAAL VAN HET GELIJKVORMIGHEIDSONDERZOEK
gezien op
de aangestelde van de stroomverdelers
naam :
handtekening :

PLICHTEN VAN DE EIGENAARS, BEHEERDERS OF HUURDERS : Zie keerzijde.

- BESLUIT
1. De installatie is conform. De ingangsklemmen van de algemene ADS werden verzegeld en de ééndraads- en situatieschema's werden voor gezien getekend. De installatie dient opnieuw gecontroleerd uiterlijk op _____ (art. 271 AREI) alsook vóór de ingebruikname van elke belangrijke wijziging of beduidende uitbreiding, uitgevoerd voor deze datum.
 2. De installatie is niet conform.
 3. De installatie mag in dienst blijven indien zonder vertraging wordt voldaan aan de vastgestelde inbreuken en de gepaste maatregelen getroffen worden opdat de installatie geen gevaar vormt voor personen of goederen. De installatie is niet conform. De installatie dient opnieuw gecontroleerd te worden door (hetzelfde) organisme uiterlijk op _____

DE AGENT-ONDERZOEKER :
nr. + naam + handtekening

De directeur,



Technisch Bureau Verbruggen v.z.w.
 Leuvensesteenweg 383 bus 1
 3200 Geelrode (Aarschot)
 Tel. 016/63.47.45 - Fax 016/63.12.21
 Email: btv.vlaamsbrabant@btvcontrol.be

BTW 199
 29/08/2009

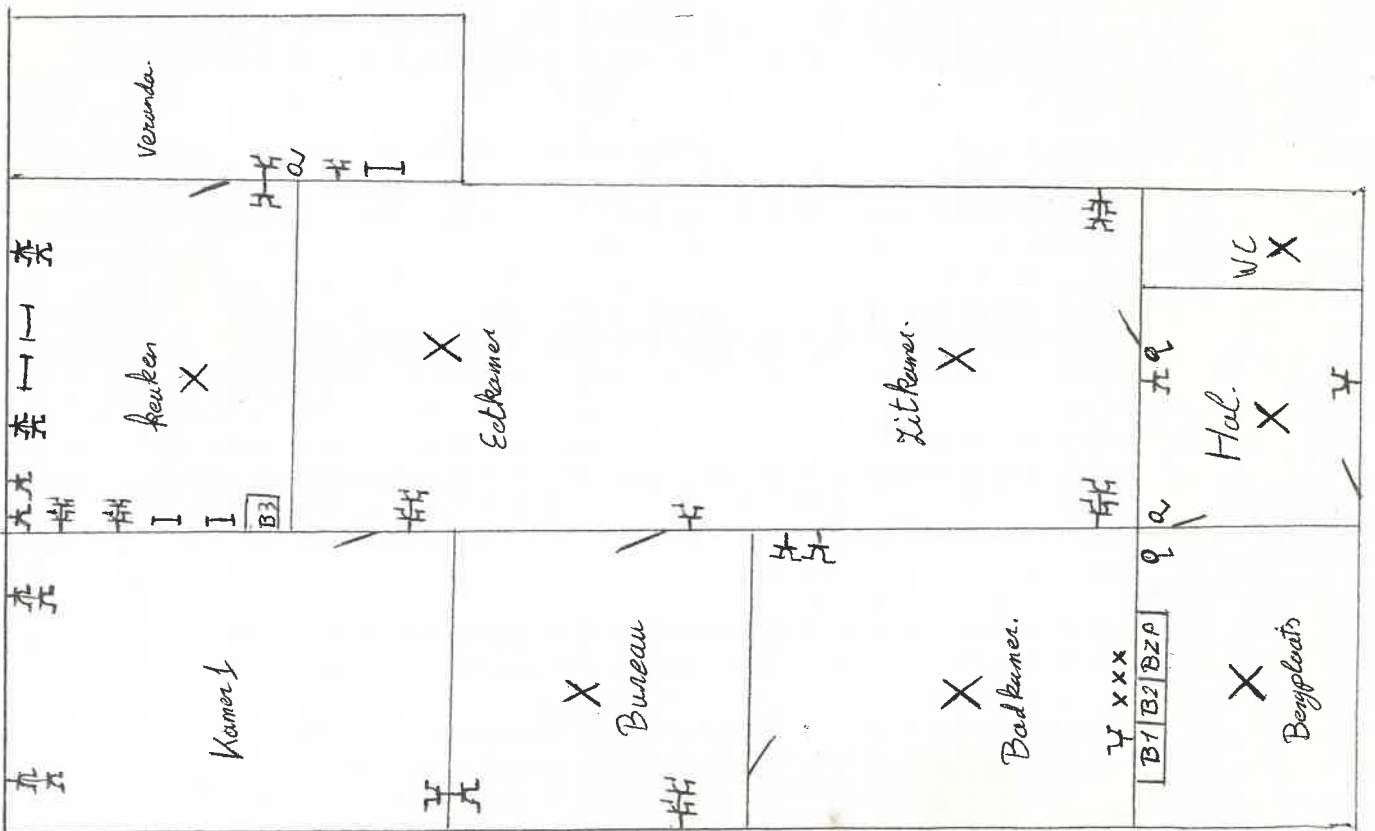
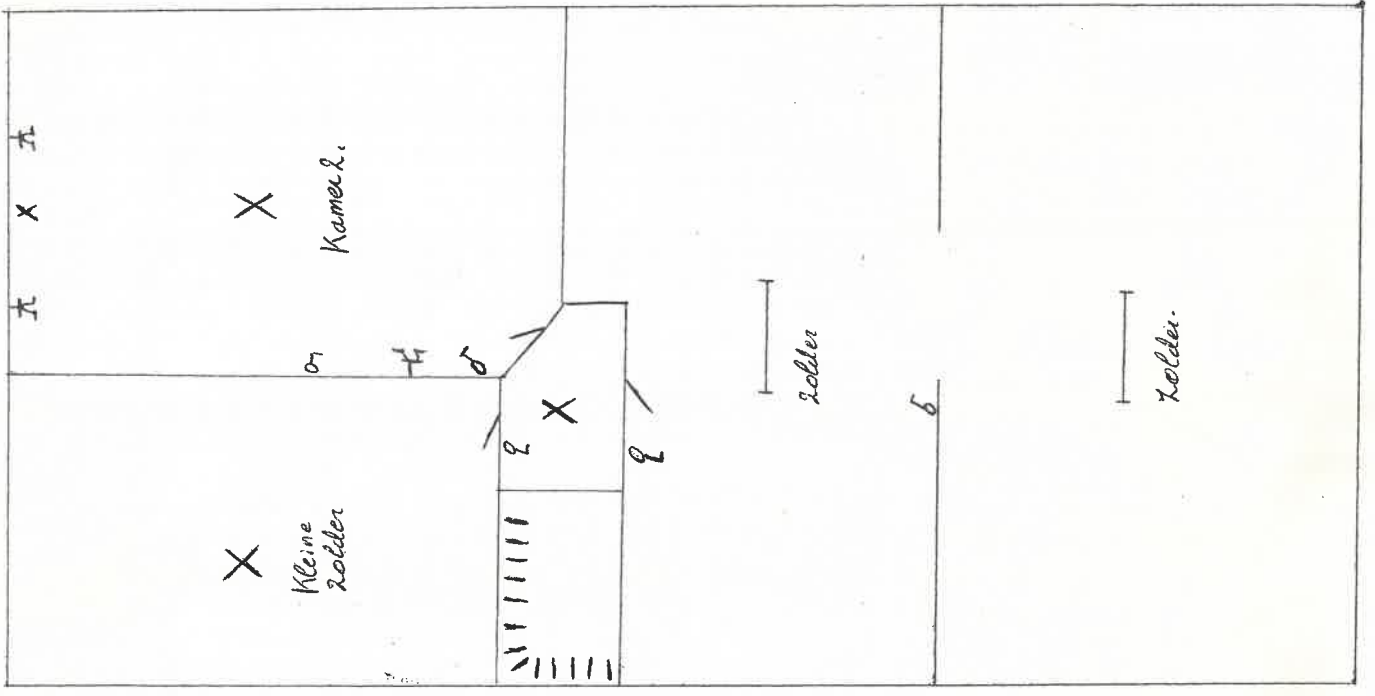
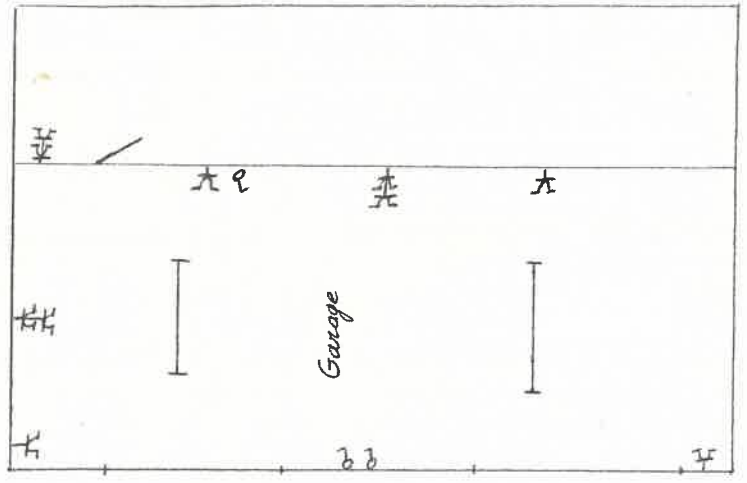

Bord 1.

Diff 40R 300mA	Diff 40R 30mA			16A 16A	16A 16A	16A 16A
				A	B	C
16A 16A	16A 16A	16A 16A	16A 16A	16A 16A	16A 16A	16A 16A
D	E	F	G	H	i	J
16A 16A	16A 16A	16A 16A	16A 16A	16A 16A	16A 16A	16A 16A
K	L	M	N	O	P	Q

Bord 2.

16A 16A	16A 16A	16A 16A	16A 16A	16A 16A	16A 16A	
A	B	C	D	E	F	

Zonnepanelen

TELLER	C2.20A

Bord 1 Diff 40A/300mA Diff 40A/30mA

A: Rez

B: Garage

C: Stopk. rechts naast afwasbak. + deur

D: Draagkast

E: Stopk. hiving. tussen ramen

F: Stopk. keuken

G: Stopk. slaapkamer 1 (TU)

H: Stopk. TV Hoek + open haard.

I: Stopk. hiving (deur slaapk 1)

J: Stopk. keuken links boven afwasbak.

K: Wasmachien

L: Stopk. slaapkamer links

M: Stopk. slaapkamer rechts

N: Stopk. hal

O: Stopk. living naast keuken

P: Stopk. living naast openhaard!

Q: Bureau!

Bord zonnepanelen

Teller + 2x 20A.

Bord 2

A: licht hal, WC, Buiten

B: licht

C: licht hiving

D: licht Bergevinke + licht slaapkamer 1

E: verwarming

F: licht badkamer

Bord 3 Diff 40A/30mA

1: fitter

2: fitter

3: elek vuur

4: elek vuur.

5: gill.

6: hoven

7: micro golf

8: frigo.

9: Boiler.

10: afwas mach.

Bord 4

A: Stopk zolder

B: Stopk zolder

C: licht zolder

D: licht zolder.

Bord 3 keuken

Diff 40A 30mA	C2.16A	C2.16A	C2.16A	C2.16A	C2.16A	C2.16A
	8	5	4	3	2	1
C2.16A	C2.16A	C2.16A	C2.16A			
6	7	10	9			

Bord 4 zolder

C2.16A	C2.16A	C2.16A	C2.16A
A	B	C	D