

GEMEENTE BERINGEN 5DE AFD. KOERS
"Aan het lang Ven"

Sectie B ex/nr. 1261

Eig. : Vennootschap Silabek
Hasseltsoetenweg, 49
3580 Beringen

- LOT 1 ex/nr. 1261
Opp. : 11a 18ca
- LOT 2 ex/nr. 1261
Opp. : 1Ca 84ca
- LOT 3 ex/nr. 1261
Opp. : 1Ca 84ca**
- LOT 4 ex/nr. 1261
Opp. : 9a 15ca
- LOT 5 ex/nr. 1261
Opp. : 2a 31ca
Gratis grondafstand voor in-
lijving bij het openbaar
domein.
- LOT 6 Ontworpen voetpad
ex/nr. 1261
Opp. : 2a 09ca

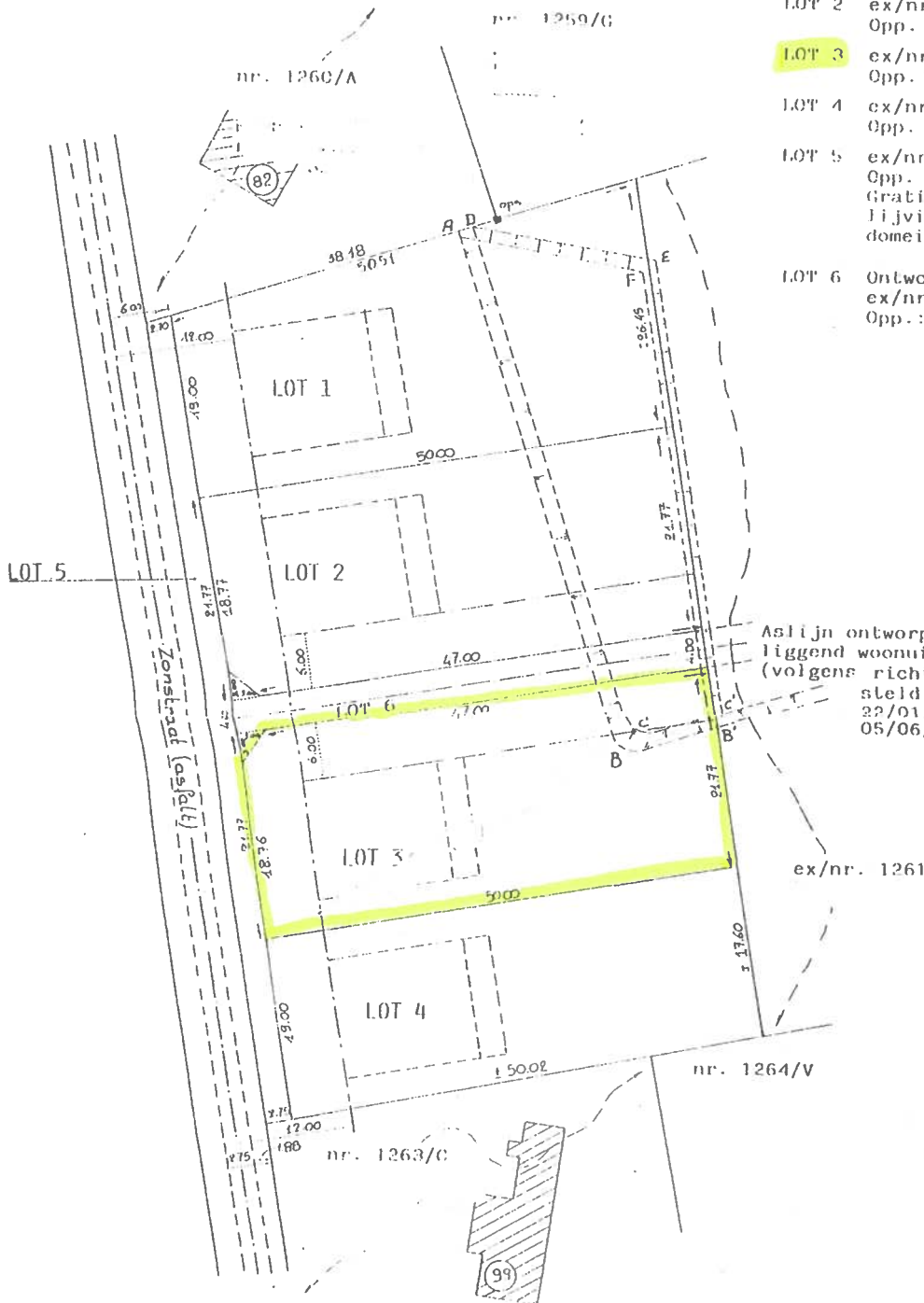

Aslijn ontworpen voetpad voor achter-
liggend woonuitbreidingsgebied
(volgens richtstructuurplan opge-
steld door I.M.L. dd.
22/01/1993 en bijgewerkt op
05/06/1994)

1) Afvoergriacht ABCDA om te leggen
zodat zij op de achtergrens van
de loten 1 en 2 komt te liggen
aangeduid door de letters BFADECB.

2) Alle maten en oppervlakten zijn grafisch
bepaald en dienen bij afpaling ter plaatse
nauwkeurig bepaald te worden.

Studebureau Stals B.V.B.A.
Grutroderlaan 36, 3080 Maasik-Opoeteren
tel. 089/86 42 87 - fax 089/86 76 50
Recht verklaard te Maasik op 11/07/1994
Aangepast op
De Heëdigde Landmeter-expert

J. Rutten

Schaal : 1/500
Doss.nr. : 92/4534/4