

TECHNISCH BUREAU VERBRUGGHEN

VZW



Controleorganisma erkend door het ministerie

ZETEL ANTWERPEN
Van der Sweepstraat 3 bus 44
2000 Antwerpen
Tel. 03 216 28 90
Fax 03 238 86 65
ZETEL BRUSSEL
Clovislaan 15
1000 Brussel
Tel. 02 230 81 82
Fax 02 230 80 08

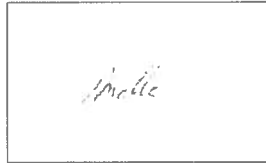

O. ref.:
U. ref.: VERSLAG NR.: 836103/01

PROCES-VERBAAL OVER HET ONDERZOEK VAN EEN ELEKTRISCHE LAAGSPANNINGSINSTALLATIE

ADRES INSTALLATIE:
EIGENAAR:
Adres:
OPDRACHTGEVER:
Adres:
INSTALLATEUR:
Adres:
BTW of IK:

STROOMLEVERANCIER:
Ref.:
Index:

Datum van het onderzoek:
Aard van het onderzoek:
(AREI art. 270) (AREI-art.-274) (AREI art.-276) (ARAB art.262) (T.R. art. 231) (Voorsch. stroomlev.)
Aard installatie:
Begin werken:
Aansluiting:
Voedingskabel hoofdbord:
Type van de aardelektrode:
Aantal borden:

BESCHRIJVING:
Handwritten: 2w schakels

Vastgestelde inbreuken en/of nota's:
Handwritten: 21-02-07
V. d. Haende

PLICHTEN VAN DE EIGENAARS, BEHEERDERS OF HUURDERS:
BESLUIT:
1. De installatie is conform.
2. De installatie is niet conform.

DE AGENT-ONDERZOEKER:
nr. + naam + handtekening
De directeur,

BUREAU TECHNIQUE VERBRUGGHEN a.s.b.l.
TECHNISCH BUREAU VERBRUGGHEN v.z.w.

Siège sociale / Maatschappelijke zetel
Bd Clovislaan 15 - 1000 BRUXELLES-BRUSSEL
Tél. 02 230 81 82 - Fax 02 230 80 08

Siège d'Anvers / Zetel Antwerpen
Van der Sweepstraat 3 bus 44 - 2000 ANTWERPEN
Tel. 03 216 28 90 - Fax 03 238 86 65

B.T.W. / T.V.A. BE-406.486.616



REÇU - ONTVANGSTBEWIJS Nr 438209

CETTE PREUVE EST VALABLE COMME RELEVÉ DE COTISATION
DIT BEWIJS GELDT ALS BIJDRAGESTAAT

Date : 31/10/09
Datum : 31/10/09

(nom et adresse à mentionner intégralement)
(volledig naam en adres te vermelden)

Reçu de : De Kerkopmarkt
Ontvangen van : Peeter Van der Vliet

la somme de : 71,00 €
de som van : _____
T.V.A. N° : _____
B.T.W. Nr. : _____

Cotisation : _____
Bijdrage : 58,00 €
T.V.A. : _____
B.T.W. : 11,30 €
Total : _____
Totaal : 71,00 €

pour l'examen de : _____
voor onderzoek van : 15
RAPPORT N° : _____
VERSLAG Nr. : 02/02013/09

pour le BUREAU TECHNIQUE VERBRUGGHEN,
voor TECHNISCH BUREAU VERBRUGGHEN,

L'agent-visiteur
De agent-onderzoeker

Form. 121 - 12/01

DE KIEERS HAETKER - VAN CAH
 PER STRAAT N° 3120 HAASDONK

	A	B	C	D	E	F	G	H
DIF 0,3A 40A	25A	16A	16A	16A	16A	20A	20A	20A
I	J	K	L					
20A	20A	DIF 0,3A 40A	20A	Aut				
M	N	O	P	Q	R	S	T	
20A	20A	20A	20A	20A	20A	20A	20A	

TECHN. BUR. VERBRUGGHEM
 COPRIETERS G. NO. 6087
 C. 0497/52.73.87
 DATUM 30/10/87

DIF 0,3 A 40A

A

364 25A

00
00

A1 KOOKVUUR

B

361,5 16A

B1 B2 B3 B4 B5 B6 B7 B8 B9 B10

LICHTBOUWEN TOEG + HAL

C

361,5 16A

C1 C2 C3 C4 C5 C6 C7 C8 C9 C10 C11 C12 C13

LICHT LIVING + HAL + SLPK 1

D

361,5 16A

D1 D2 D3 D4 D5 D6 D7 D8

LICHTBOVEN SLPK 2+3 + BERGING

E

RESERVE

F

362,5 20A

F1 F2 F3 F4 F5 F6 F7

STOPK BOVEN

G

362,5 20A

G1 G2 G3 G4 G5 G6 G7 G8 G9

STOPK LIVING + HAL + SLPK 1

H

362,5 20A

H1 H2 H3 H4 H5
WERKSTOPK + YSKAST + SLPK 1 KEUKEN

I

362,5 20A

I1 I2 I3 I4

STOPK MICRO + DAMPKAP + BOVEN

J

K

DIF 0,3 A 40A

L

362,5 20A

Q1

BOILER

M

362,5 20A

M1 M2 M3

BADKAMER

N

362,5 20A

N1

WAS MACHINE

O

362,5 16A

O1

DROOGKAST

P	362,5	20A	∩ ∩	P1 P2 DIEPVRIES
Q	362,5	20A	∩ X ∩ ∩ ∩ ∩ ∩	Q1 Q2 Q3 Q4 Q5 Q6 Q7 GARAGE
R	362,5	20A	∩	R1 KEUKEN
S	362,5	20A	∩	S1 BADKAMER
T	362,5	20A		RESERVE

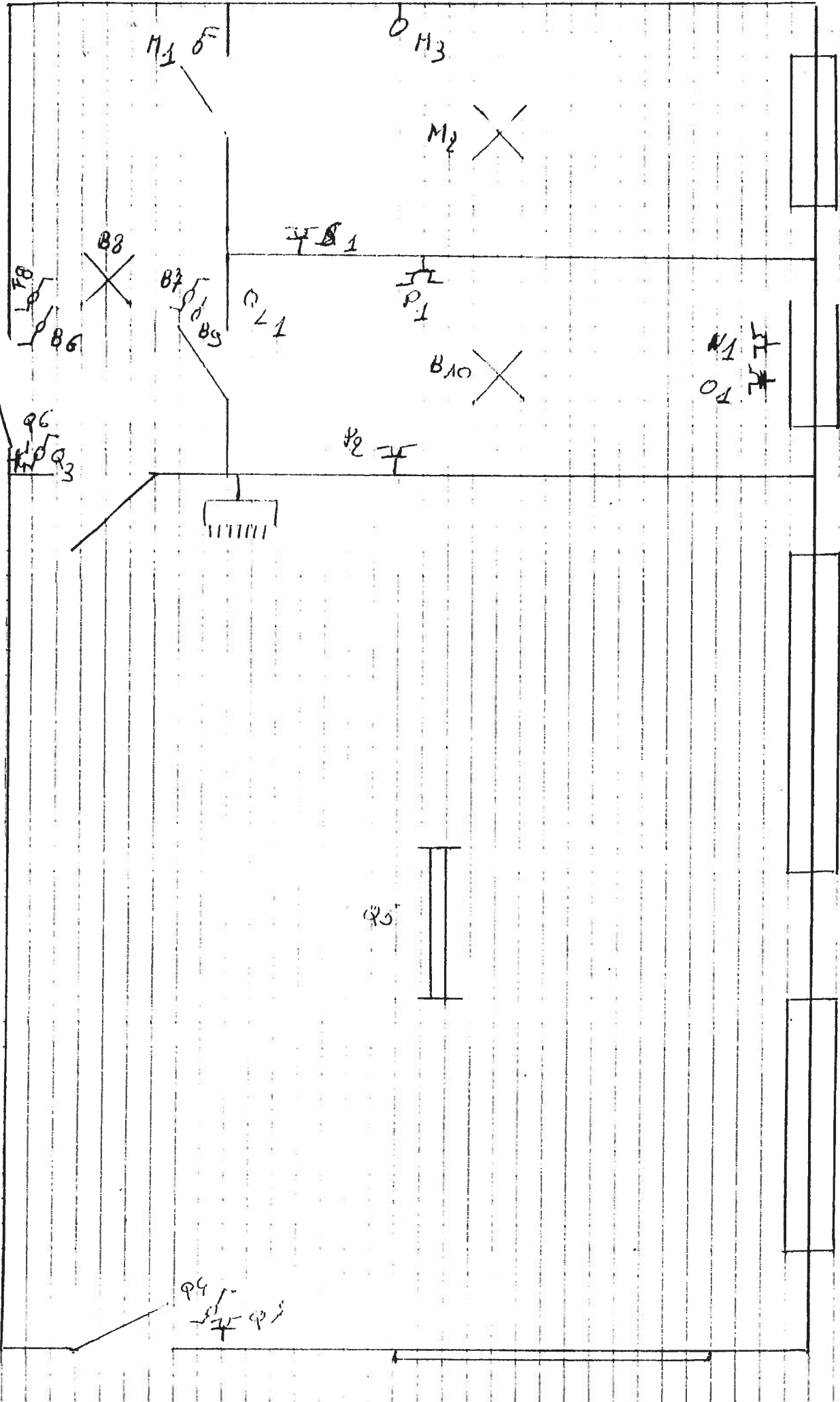

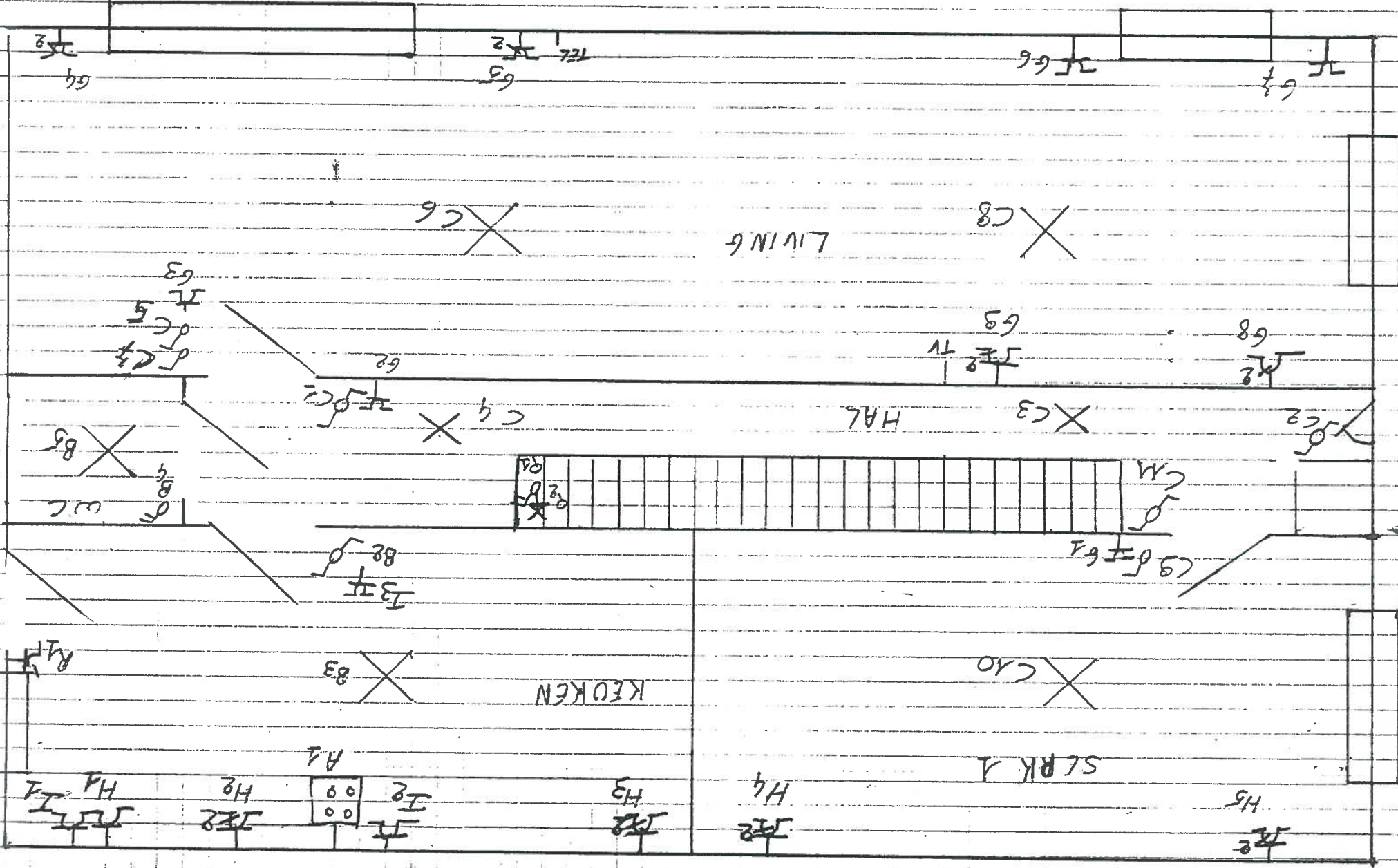

ZOLL DER

X
D2

HAL

X
G13

55
G12 D7

D1
54 I4

BERGUNG

X
D8

F1

D3
54 JL F2

X
F3

X
F6

F5
54 D5

X
D6

SLPK 3

X
D4

SLPK 2

X
F7

X
F4