



ZETEL ANTWERPEN
Van der Sweepstraat 3 bus 44
2000 Antwerpen
Tel. 03 216 28 90
Fax 03 238 86 65

ZETEL BRUSSEL
Clovislaan 15
1000 Brussel
Tel. 02 230 81 82
Fax 02 230 80 08

BTW OVL
Youri De Graeve 115
GSM 0494 / 49.90.35
Fax 09/387.08.47 - Bureel 09/252.45.45

O. ref.: 406 us

U. ref.:

VERSLAG NR. 1112

PROCES-VERBAAL OVER HET ONDERZOEK VAN EEN ELEKTRISCHE LAAGSPANNINGSINSTALLATIE

ADRES INSTALLATIE : Molenskaat 13
9870 Glesme

EIGENAAR :

Adres : Geselgemstraat 79 9870 Glesme

OPDRACHTGEVER : icem

Adres :

INSTALLATEUR : icem

Adres :

BTW of IK :

STROOMLEVERANCIER: Electibel
Ref.: Teller nr.
Index: Molenskaat 13

Datum van het onderzoek : 26/08/2005 Aard van het onderzoek : gelijkvormigheidsonderzoek - controlebezoek volgens : (AREI art. 270) (AREI art. 271) (AREI art. 276) (ARAB art. 262) (T.R. art. 231) (Voorschr. stroomlev.)

Aard installatie : Nieuwe - Uitbreiding - Wijziging - Voorlopig - Verwijding : Type der lokalen : Woning

Begin werken : Fundering vóór-na 1.10.81 - Elektrische installatie vóór-na 1.10.81 - 1.1.83 AREI art.86

Aansluiting : Spanning 2x230 V Bescherming van de aansluiting Aut. max. 63 A

Voedingskabel hoofdbord : 2 X 16 mm2 Alg. schakelaar : type Diff. GBA/BcomA

Type van de aardelektrode : lus - baren - pennen - horizontale geleider Schema : TT

Aantal borden : 1 ; Aantal eindstroombanen : 16 ; RA : 14,00 Ohm; RI tot >= 5000 MOhm

BESCHRIJVING :

20 eenheidschema's & situatieschema's

Vastgestelde inbreuken en/of nota's : Niet - Verlichtingsarmaturen & Kweektentstellen mag niet gepolst.

PROCES-VERBAAL VAN HET GELIJKVORMIGHEIDSONDERZOEK

gezien op 26/10/05

de aangestelde van de stroomverdieler

naam : J. Degele

handtekening

PLICHTEN VAN DE EIGENAARS, BEHEERDERS OF HUURDERS : Zie keerzijde 1

BESLUIT 1. De installatie is conform. De algemene ADS werd verzegeld en de ééndraads en situatieschema's werden voor gezien getekend. De installatie dient opnieuw gecontroleerd uiterlijk op 26/08/2006 (art. 271 AREI) alsook vóór de ingebruikname van elke belangrijke wijziging of beduidende uitbreiding, uitgevoerd voor deze datum. 2. De installatie is niet conform. 3. De installatie mag in dienst blijven indien zonder vertraging wordt voldaan aan de vastgestelde inbreuken en de gepaste maatregelen getroffen worden opdat de installatie geen gevaar vormt voor personen of goederen. De installatie is niet conform. De installatie dient opnieuw gecontroleerd te worden uiterlijk op

DE AGENT-ONDERZOEKER : 406 us nr. + naam + handtekening

De directeur,

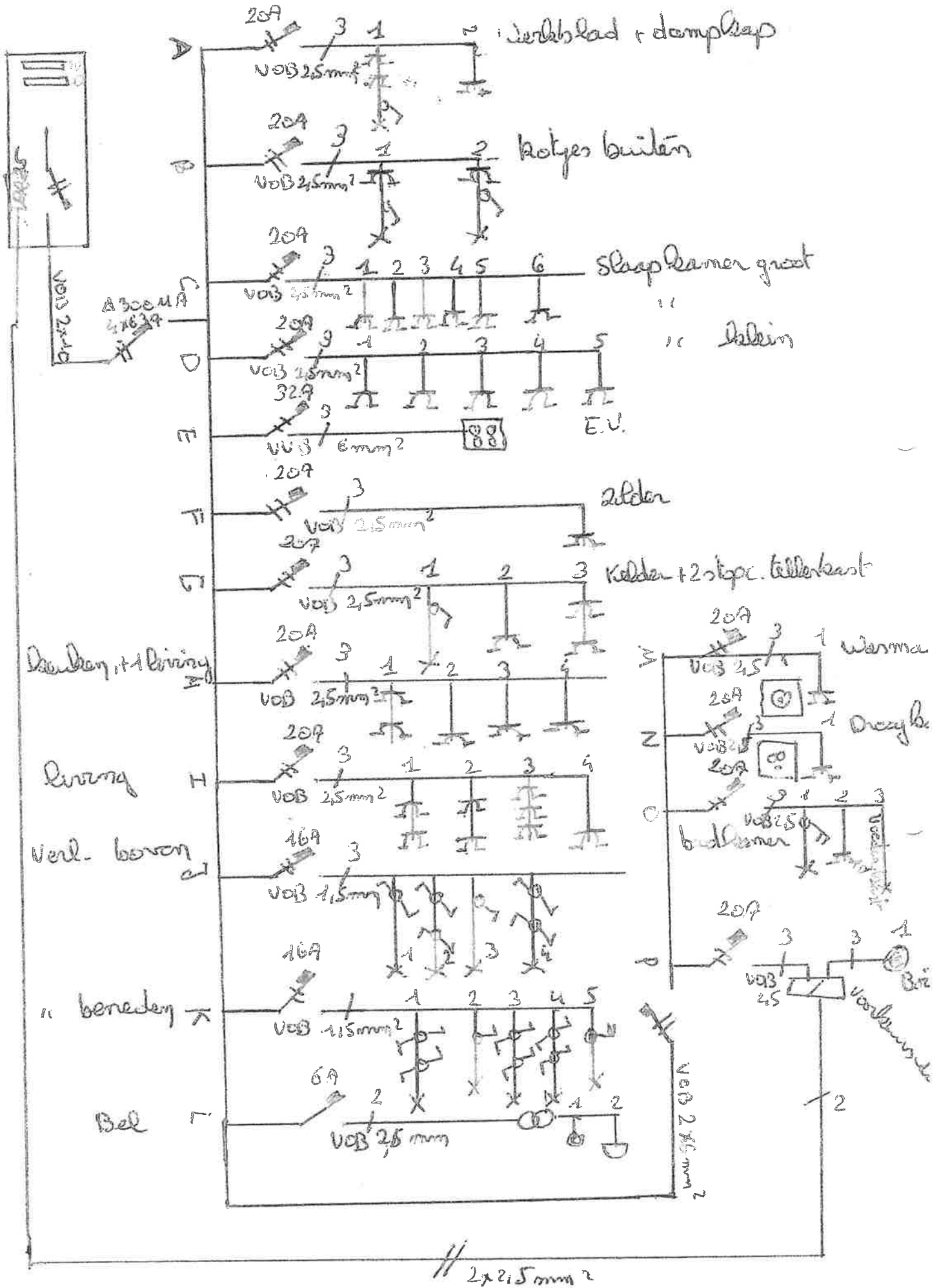

// 2x2,5mm²

- H) Stope. werkblad buiten + dampkap
- B) Verlichting + stope. kastjes buiten
- C) slaapkamer groot
- D) " klein
- E). E.V.
- F) Stope. zolder
- G) kelder + 2 stope. voor computer
- H) Stope. buiten, + stope. living
- I) Stope. living
- J) Verlichting boven
- K) " beneden
- L) bel
- M) wasmachine
- N) droogkast
- O) badkamer
- P) buiten.



Plaats
 Molenshaat 13
 9870 Olsene.

Installateur
 Remold Vanscheleghe
 Oerselgemstraat 79
 9870 Olsene

BTV OVL
 Youri De Graeve 115
 GSM 0494 / 49.90.35
 Fax 09/387.08.47 - Bureau 09/252.45.45

26 AUG 2005

Roof structure

2x215mm²

VEB 2x16mm²

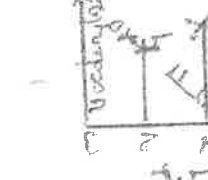
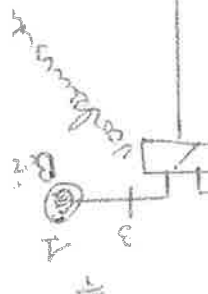
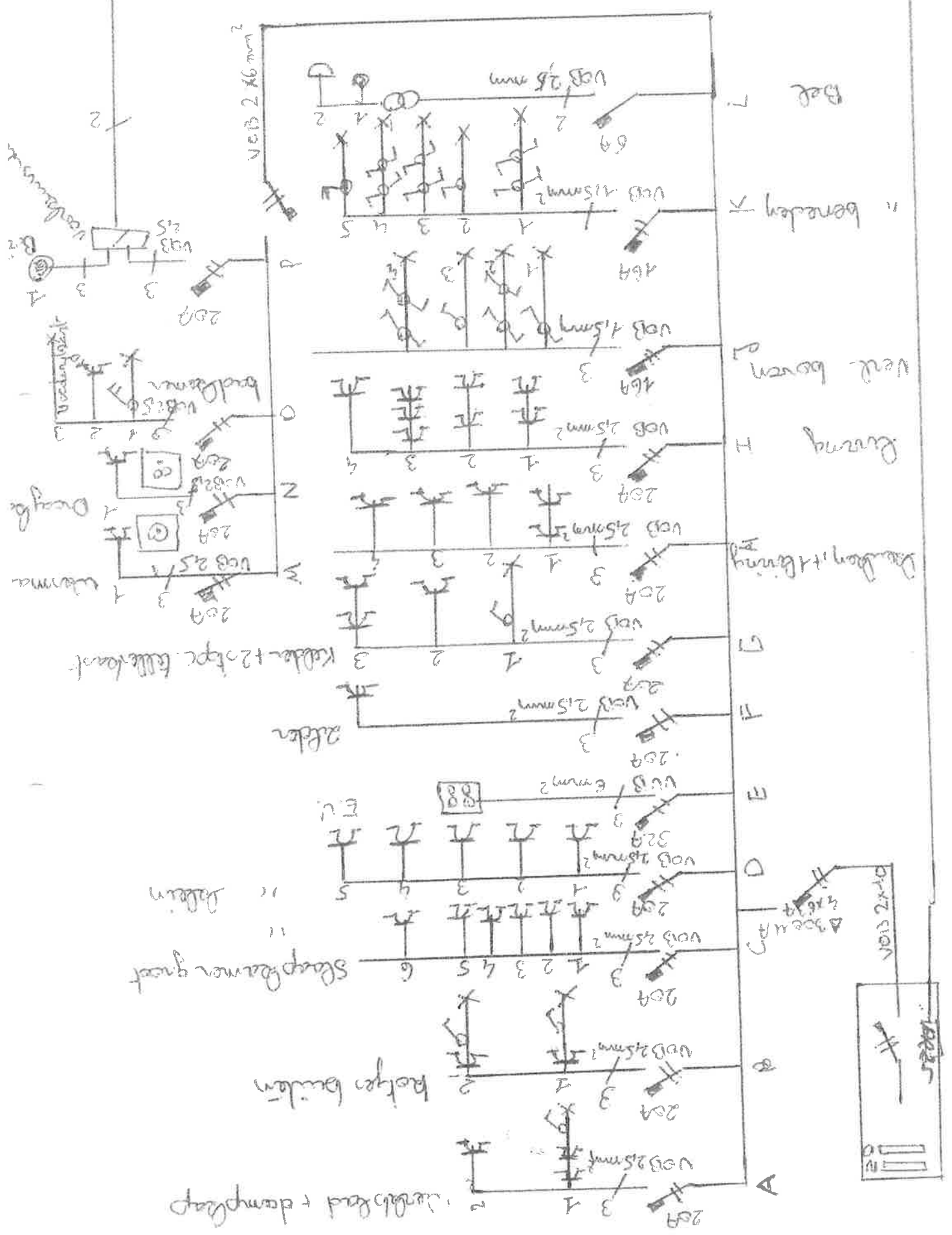

- H) Stope. werkblad keuken + dampkap
- B) Verlichting + stope. kastjes buiten
- C) slaapkamer groot
- D) " klein
- E). E.V
- F) Stope. zolder
- G) kelder + 2 stope. voor computer
- H) Stope. keuken, + stope. living
- I) Stope. living
- J) Verlichting boven
- K) " beneden
- L) bed
- M) wasmachine
- N) droogkast
- O) badkamer
- P) toilet.

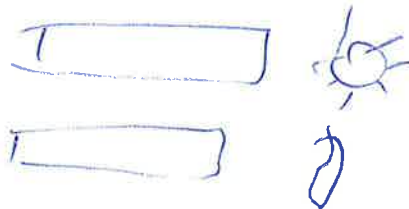

Plaats
Molenstraat 13
9870 Olsene

Installateur
Reinold Van de Weyhe
Oerselgemstraat 79
9870 Olsene

BTV OVL

Youri De Graeve 115
GSM 0494 / 49.90.35
Fax 09/337.08.47 - Buisel 09/252.45.45

26 AUG 2005

Staatbank

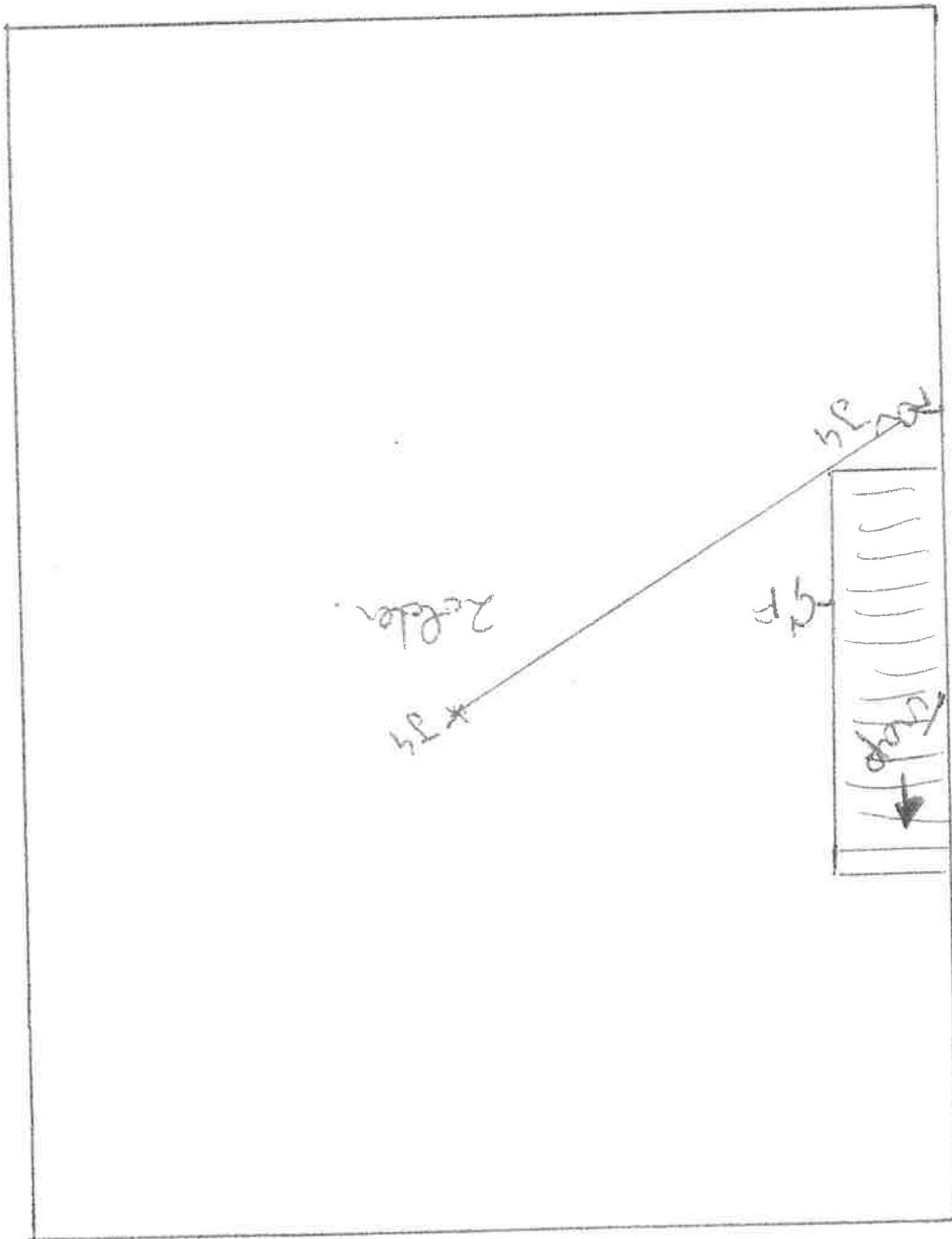

Zellen

A

Street front

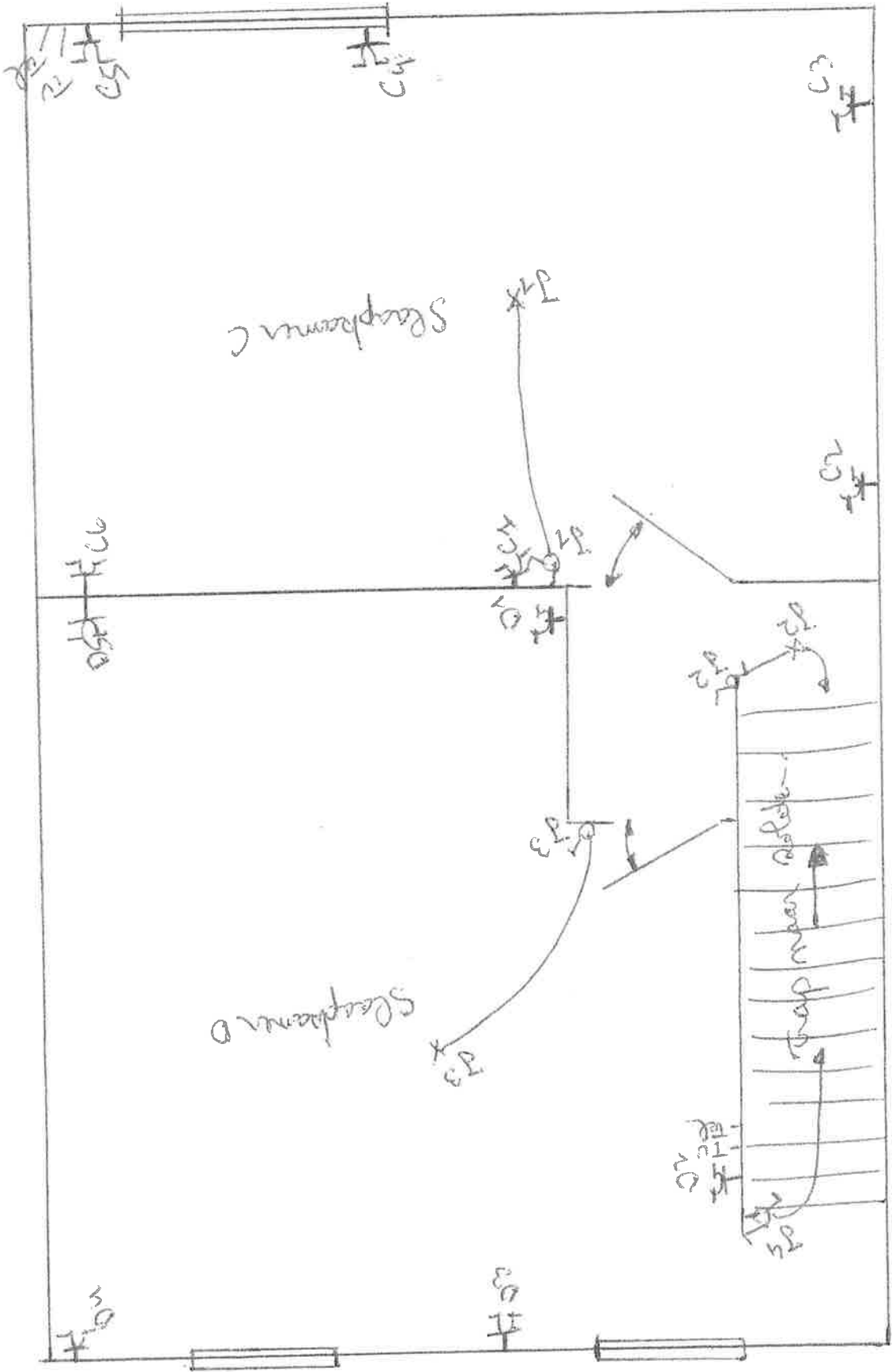

B

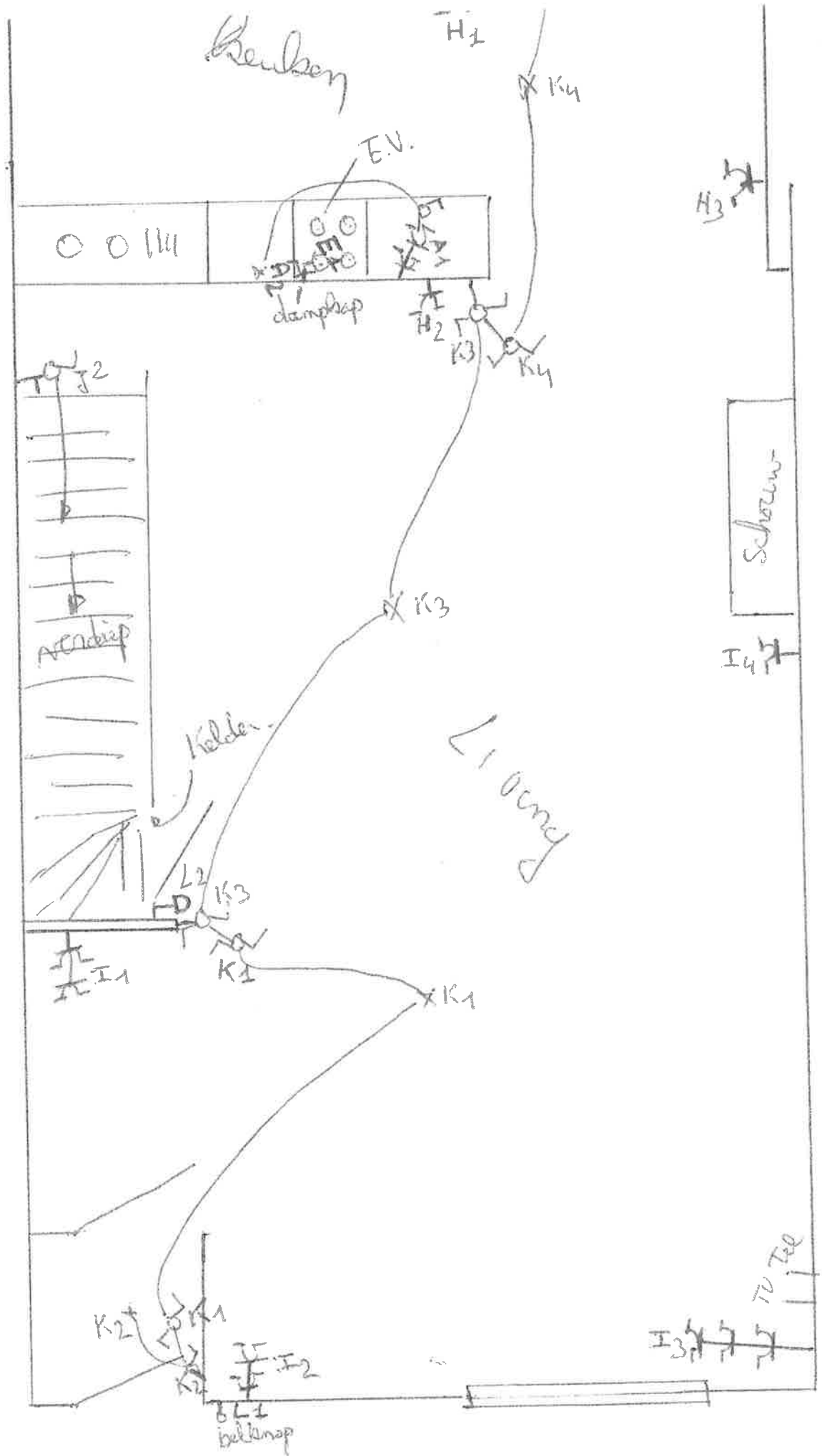

C

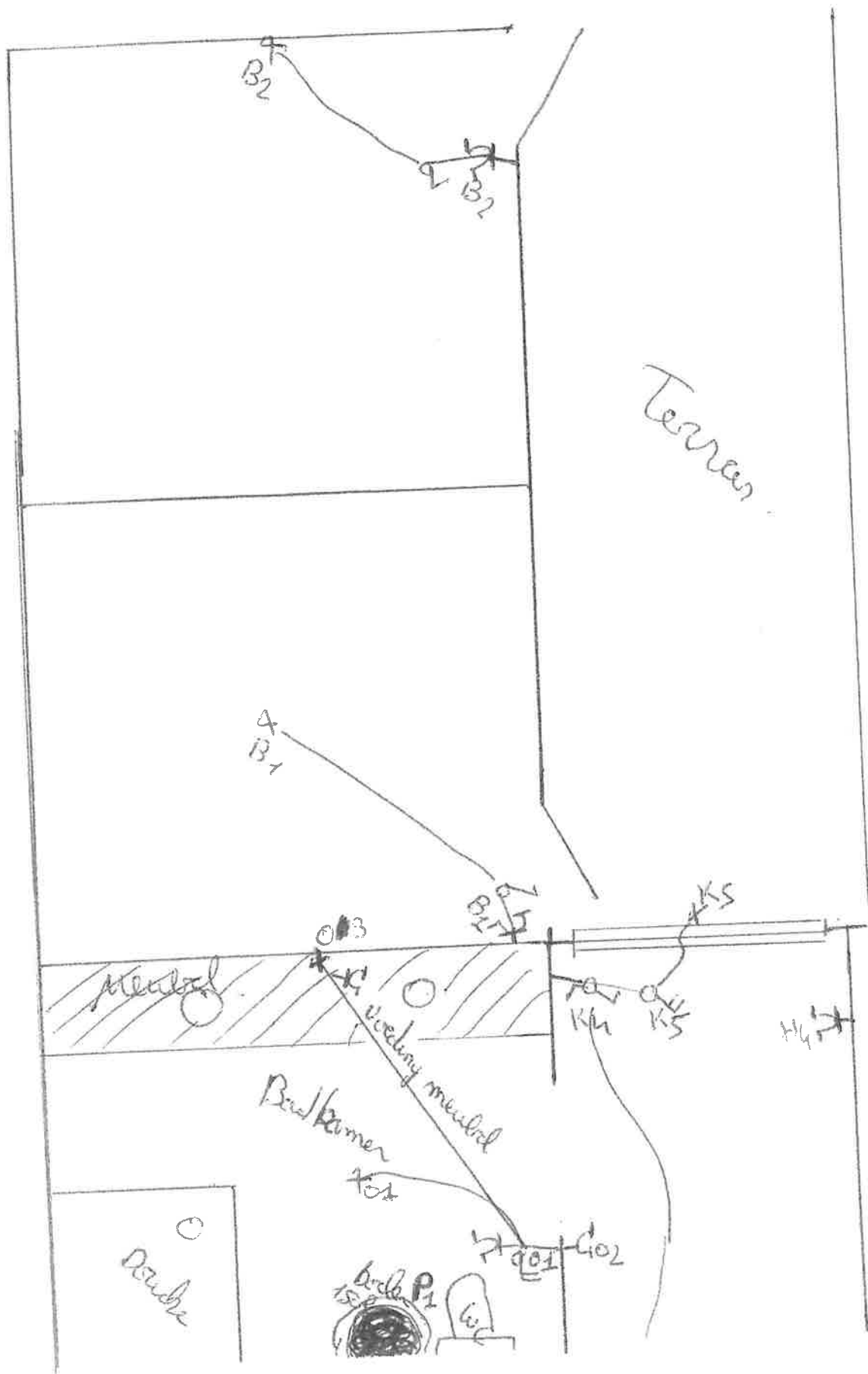

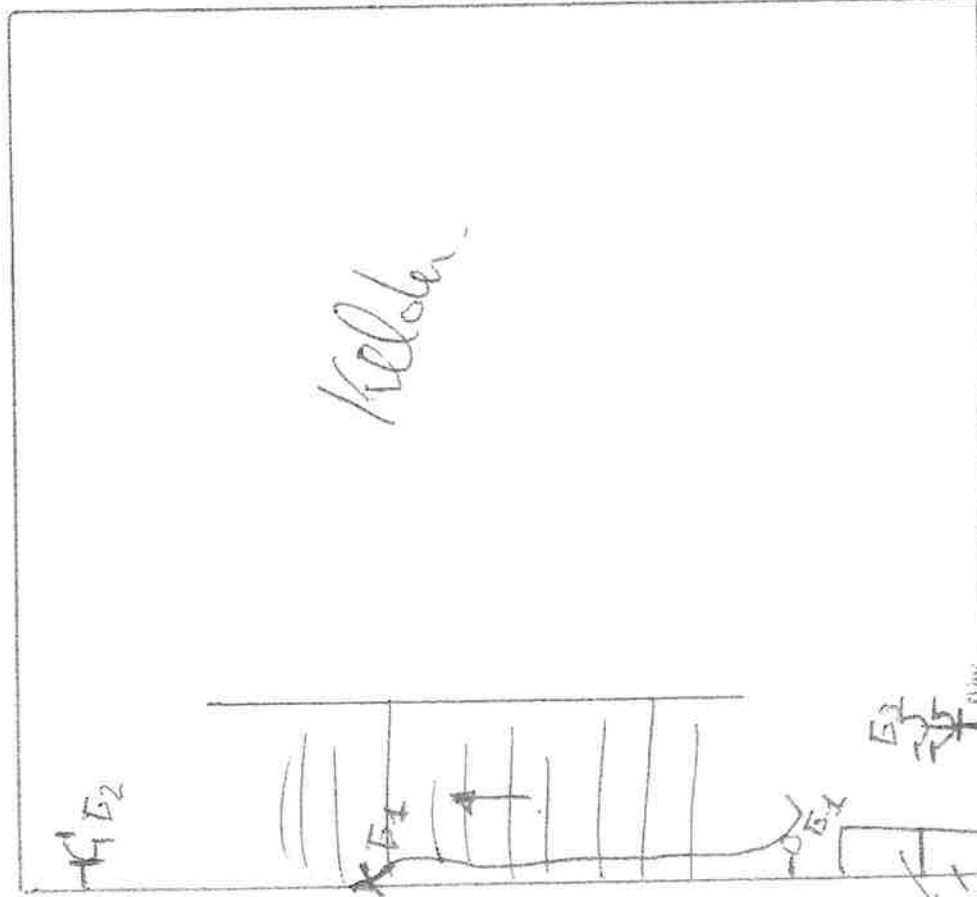

Skeringstent
Sumpstent T₁, T₂

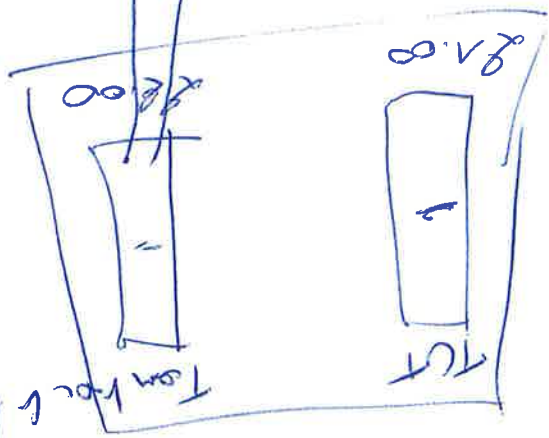
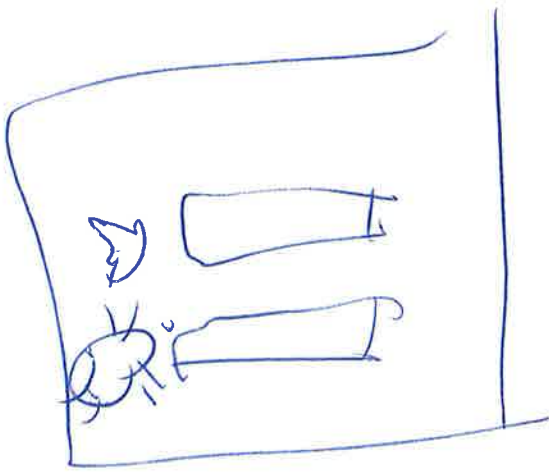
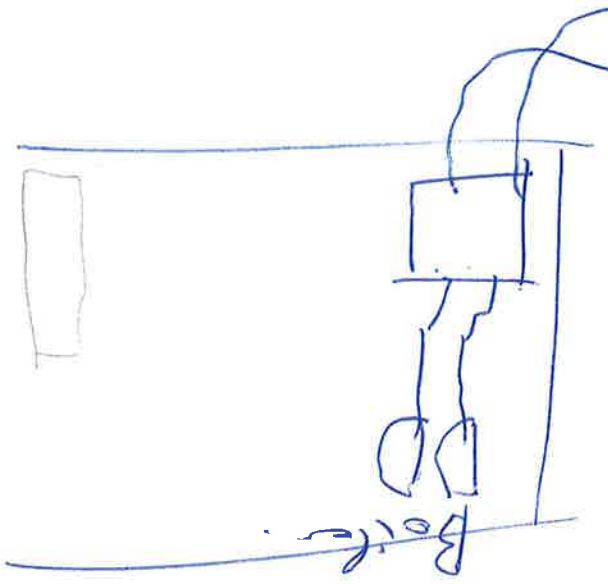

TAM 22.00 & 21.00

