

OPMETINGSPLAN

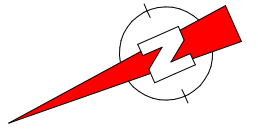

GEEL
Afdeling 2
Sectie C
Nrs. 358k2, 358p2,
358s2 deel, 358t2 deel

LOT 1A
59a 06ca
nrs. 358k2, 358p2,
358t2 deel, 358s2 deel

Coördinatenlijst Lambert 72

Nr	X	Y
A	187738.565	208842.715
B	187767.362	208829.729
D	187768.812	208829.549
E	187769.679	208833.454
F	187788.116	208830.995
G	187789.026	208833.020
H	187837.365	208818.605
I	187817.498	208774.407
J	187709.641	208778.367

Beschrijving der grenzen

Grensegment	Grens afkomstig van
A-B, G-H-I	Nieuwe grens
A-J-I	Cfr. bestaande rooilijn - atlas van de buurtweg
B-D-E-F-G	Cfr. opmetingsplan landmeter Zwisselberger 10-10-83 en landmeter Jos Heylen dd. 8/3/73

LEGENDE

- niet gematerialiseerd grenspunt
- verlichtingspaal
- straatkap water
- straatkap gas
- distributiekast tv
- distributiekast elektriciteit
- distributiekast gas
- inspectieput
- straatkolk
- bushalte
- afsluiting draad
- afsluiting beton
- afsluiting hout
- afsluiting weide
- afsluiting hekwerk
- afsluiting haag
- perceelsgrens (kadastraal)
- perceelsgrens
- bestaande bebouwing
- bestaande bijgebouwen

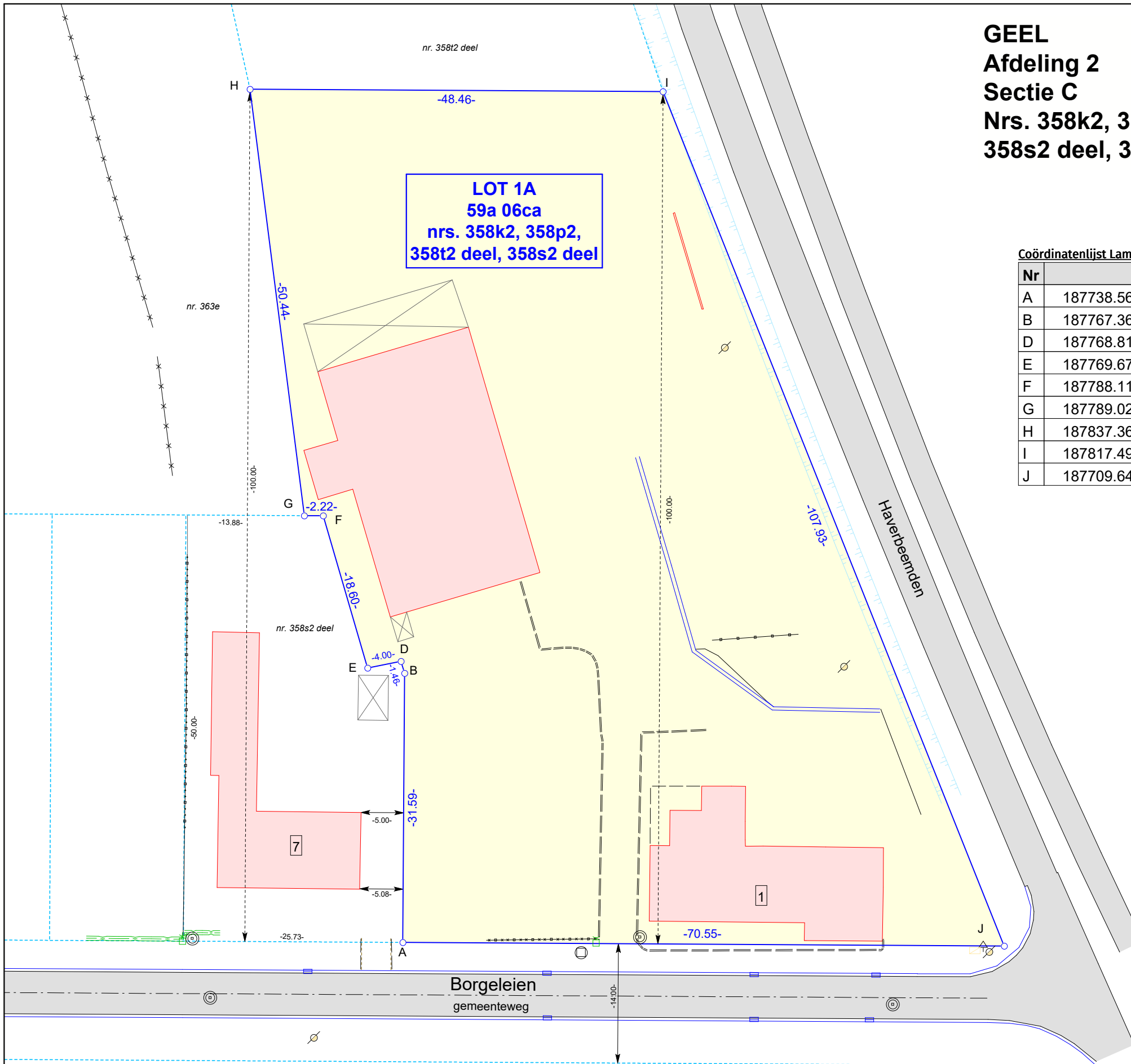

Plandatum: 11/01/2023

Dossiernummer: OM21244

Landmeter: JD



Stef Geukens, Landmeter - Expert
 (LAN14/1600), beëdigd voor de rechtbank
 van eerste aanleg te Turnhout
 LSG bv
 Dr. Van de Perrestraat 315
 2440 Geel

Schaal: 1/500

Formaat: A3

Referentie AAPD: 13372/10370