

LEGENDE

- niet gematerialiseerd grenspunt
- bestaande betonpaal
- bestaande betonijzer
- bestaande ijzeren buis
- bestaande fenopaal
- × bestaande houten piket
- bestaande PVC-buis
- bestaande kassei
- verlichtingspaal
- elektriciteitspaal
- △ verkeersbord
- verkeerslicht
- straatkap water
- straatkap gas
- distributiekast tv
- distributiekast elektriciteit
- distributiekast gas
- inspectieput
- straatkolk
- bushalte
- afsluiting draad
- afsluiting beton
- afsluiting hout
- afsluiting weide
- afsluiting hekwerk
- afsluiting haag
- perceelsgrens (kadastraal)
- perceelsgrens
- bestaande bebouwing
- bestaande bijgebouwen
- beboste zone

Coördinatenlijst Lambert'72

Nr	X	Y
A	195832.70	209207.49
B	195788.12	209230.16
C	195745.33	209251.91
D	195655.88	209297.40
E	195675.32	209341.66
F	195767.13	209296.86
G	195855.20	209253.88
H	195841.86	209226.38
I	195797.28	209249.05

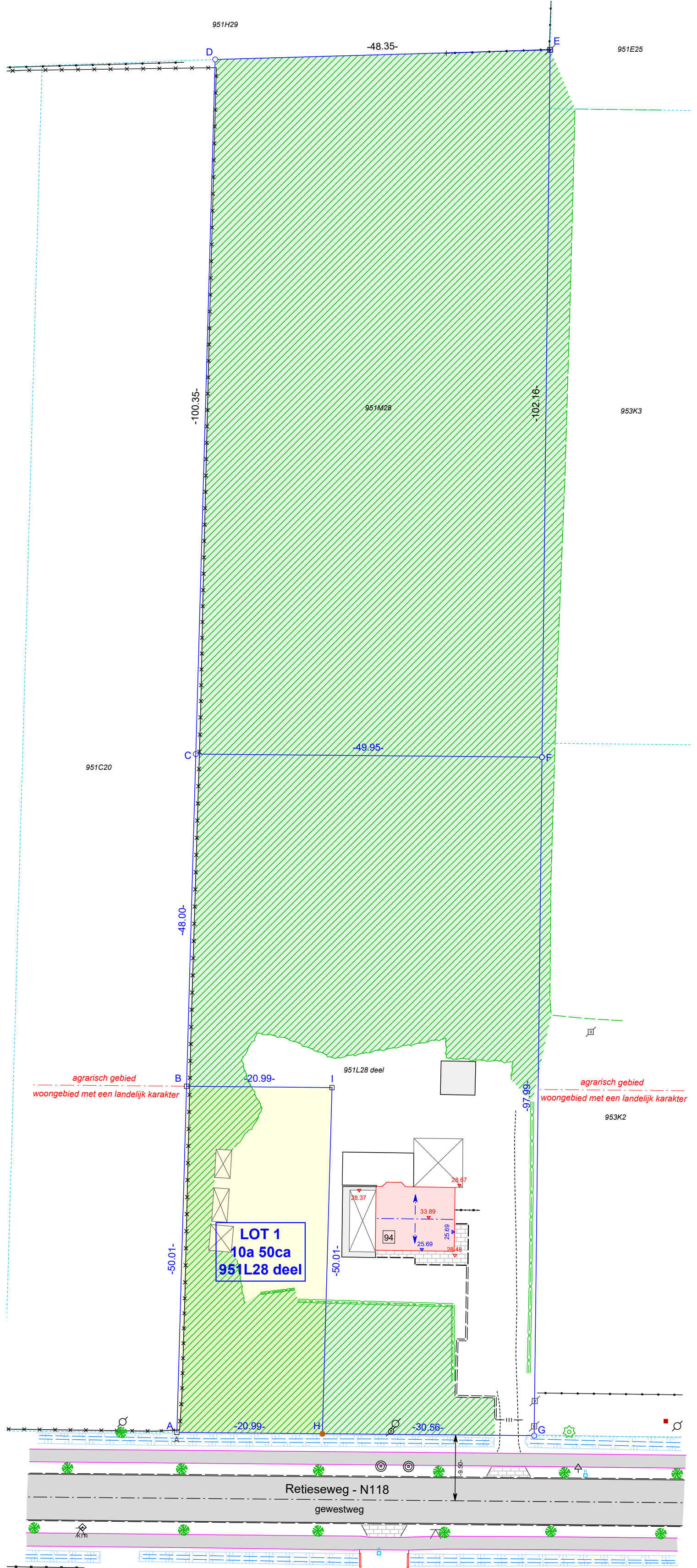

Beschrijving der grenzen

Segment	Beschrijving
A-B-C-D	cfr. kadastrale schets nr. 18 - 1979
D-E-F-G	volgens bestaande afsluitingen
G-H-A	cfr. Plan der Innemingen Rijksweg nr. 25, goedgekeurd bij K.B. d.d. 12 november 1975
C-F	volgens gelijke verdeling oppervlaktes bronpercelen 951L28 & 951M28
B-I-H	nieuw gevormde grenslijn

Plandatum: 06/05/2024

Dossiernummer: OM24010

Landmeter: YL



Stef Geukens, Landmeter - Expert (LAN14/1600), beëdigd voor de rechtbank van eerste aanleg te Turnhout
 LSG bv
 Dr. Van de Perrestraat 315
 2440 Geel

Schaal: 1/500

Formaat: A3

Referentie AAPD: 13372/10399