



Verlag

VERSLAG NR

GEN/15/61404873/00/NL/000

Origineel



Uw klantnummer: 100856734
Contractnummer: 2270442/2000



Verlag van controle van elektrische installaties op laagspanning en op zeer lage spanning

Maasfortbaan 154, 2500 Lier



Uitgevoerd op:

06/11/2024 12:25 - 13:21



Uitgevoerd door: LUC BERGHMANS (3626)

Niet conform

IDENTIFICATIE VAN DERDEN

Eigenaar

Naam, Voornaam

Adres

Maasfortbaan 154 - 2500 Lier

Opdrachtgever van de controle

Naam, Voornaam

PHILIPPE COLSON & ALEC BENIJTS

Adres

Antwerpseweg 8/B, 2440 Geel

IDENTIFICATIE VAN DE ELEKTRISCHE INSTALLATIE

Vinçotte ID

100 307 912

Adres

Maasfortbaan 154, 2500 Lier

EAN-code

Niet meegedeeld

Netbeheerder naam

Fluvius

Nr Teller

1SAG1100372765

Index 1.8.1 verbruik dag

8989

Index 1.8.2 verbruik nacht

8784

Gecontroleerde installatie

- Woonenheid

Type installatie

Huishoudelijke installatie

VINÇOTTE vzw

Erkend controleorganisme | Externe Dienst voor Technische Controles op de werkplaats (EDTC)
Maatschappelijke zetel : Jan Olieslagerslaan 35 1800 Vilvoorde België tel: +32 9 244 78 30 buildingreportingnorth@vincotte.be
BTW BE 0402.726.875 RPR Brussel BNP Paribas Fortis: BE25 2100 4144 1482 BIC : GEBABEBB

Uitgiftedatum: 06/11/2024

1 / 5

GEGEVENS VAN DE CONTROLE

Basis van onderzoek	- AREI - Boek 1 van het koninklijk besluit van 08/09/2019 tot vaststelling van Boek 1 betreffende de elektrische installaties op laagspanning en op zeer lage spanning, Boek 2 betreffende de elektrische installaties op hoogspanning en Boek 3 betreffende de installaties voor transmissie en distributie van elektrische energie (B.S. 28/10/2019)
Type controle	- 8.4.3. Vrij controlebezoek oude installatie
Datum van de uitvoering van de installatie	- Vóór 01/10/1981 - Vanaf 01/10/1981 & vóór 01/06/2020
Toegepaste afwijkingen	- Deel 8

GEGEVENS VAN DE ELEKTRISCHE INSTALLATIE

Voeding	Via meters DNB
Bescherming aansluiting	- Max. toegelaten waarde van de bescherming van de aansluiting
Max. toegelaten waarde van de bescherming van de aansluiting (A)	40
Type van de algemene schakelaar	- Differentieelscheidingschakelaar

BESCHRIJVING VAN DE ELEKTRISCHE INSTALLATIE

LS-bord: A

Aantal kringen

27

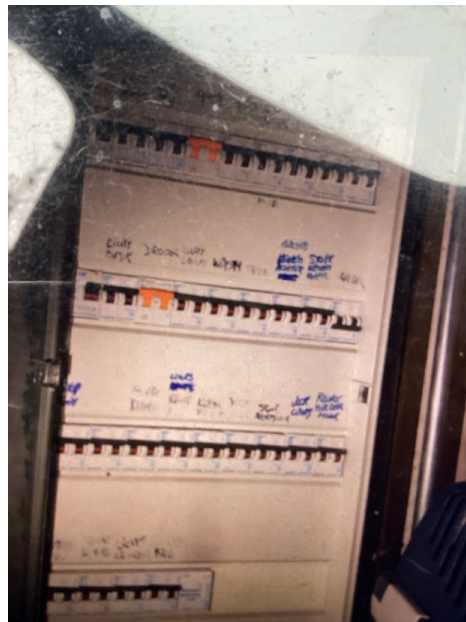

(Elektrisch bord)

RESULTATEN VAN DE CONTROLE

Uitgevoerde controles

Uitvoering van de elektrische installatie overeenkomstig de eendraadsschema's en de situatieplannen	Niet in orde
Test werking van de differentieelstroominrichtingen (testknop)	OK
Test werking van de differentieelstroominrichtingen (foutlus)	OK
Visuele controle van vast of vast opgesteld materieel dat gevaar kan opleveren voor personen en goederen	Niet in orde
Visuele controle van verplaatsbaar materieel dat gevaar kan opleveren voor personen en goederen	Niet in orde
Beschermingsmaatregelen RA	OK
Beschermingsmaatregelen OA	OK
Continuïteit van de equipotentiale verbindingen (hoofd- en bijkomende) en van de beschermingsgeleiders	Niet in orde
Overeenstemming tussen de geïnstalleerde beschermingsinrichtingen tegen overstroom en de doorsneden	OK

De eventuele foto's ter illustratie van bv. inbreuken, opmerkingen, nota's, ... worden als voorbeeld gegeven en zijn niet limitatief.

Alleen de zichtbare en toegankelijke delen van de installatie werden gecontroleerd.

Metingen en beproevingen

Type van aardelektrode	Verticaal in de grond gedreven geleiders / staven / pennen
Meting spreidingsweerstand	Geen meting mogelijk
Algemeen isolatieniveau (Mohms)	0.67

Vastgestelde inbreuken

Installatie

Aarding

- Een demonteerbaar aansluitstuk (aardingsonderbreker) dient aangebracht te worden in de aardgeleider teneinde de meting van de verspreidingsweerstand mogelijk te maken (B1: 2.5.; 5.4.3.5.; B2: 2.5.; 5.4.2.2.; B3: 2.5.; 5.4.3.5.).

Diverse + verlichting

- Pictogram "elektrisch gevaar" dient aangebracht te worden.



Verslag

Origineel

VERSLAG NR
GEN/15/61404873/00/NL/000

Leidingen

- De leiding(en) is (zijn) te bevestigen met aangepaste bevestigingsmiddelen (B1: 5.2.2.; 5.2.9.5.; B3: 5.2.2.; 5.2.10.4.).
- De verbindingen verwezenlijken in verbings- of aftakdozen, aan de klemmen van schakelaars, contactdozen, in plafonddozen van verlichtingstoestellen (B1: 5.2.6.1.; B3: 5.2.6.1.).

Onrechtstreekse aanraking

- Verzegelbare algemene differentieelschakelaar(s) plaatsen aan het begin van de huishoudelijke installatie (B1: 4.2.4.3.).

Schema's, Plannen, Documenten

- Eéndraadsschema('s) van de huishoudelijke installatie, stroombaanschema('s) van de niet-huishoudelijke installatie (Boek 1), principeschema (Boek 3), is (zijn) te voorzien (B1: 3.1.2.; 9.1.1.; 9.1.2.; B3: 3.1.2., 9.1.1.).
- Situatieplan(nen) van de installatie is (zijn) te voorzien (B1: 3.1.2., 9.1.1., 9.1.2.).

Opmerkingen

- Nihil

BESLUIT VAN DE CONTROLE

De in dit verslag beschreven installatie voldoet niet aan de voorschriften vermeld in de rubriek "gegevens van de controle".

Een nieuwe controle moet door hetzelfde organisme worden uitgevoerd om de verdwijning van de inbreuken na te gaan uiterlijk vóór: 6/11/2025

De ingangsklemmen van de differentieelstroominrichting(en) geplaatst aan het begin van de installatie werden niet verzegeld.



Ir F. Dewint
Directeur Generaal

VERWIJZING NAAR DE REGLEMENTAIRE VOORSCHRIFTEN

De Federale Overheidsdienst die Energie onder zijn bevoegdheid heeft moet onmiddellijk in kennis worden gesteld van elk ongeval waarvan personen het slachtoffer zijn en dat rechtstreeks of onrechtstreeks te wijten is aan de aanwezigheid van elektrische installaties.

De werken, nodig om de tijdens het controlebezoek vastgestelde inbreuken te doen verdwijnen, moeten zonder vertraging worden uitgevoerd en dienen alle gepaste maatregelen te worden genomen opdat, indien de installatie in dienst blijft, deze inbreuken geen gevaar vormen voor personen of goederen.

Wanneer er nog inbreuken overblijven bij het nieuwe controlebezoek, uit te voeren binnen de termijn van een jaar, dient het erkend organisme een kopie van het verslag van het controlebezoek te bezorgen aan de Algemene Directie Energie die belast is met het hoog toezicht op de huishoudelijke elektrische installaties.