

BALEN, 1e Afdeling, sectie E, kadnr. 532Z

WOONGEBIED

OLMENSEBAAN

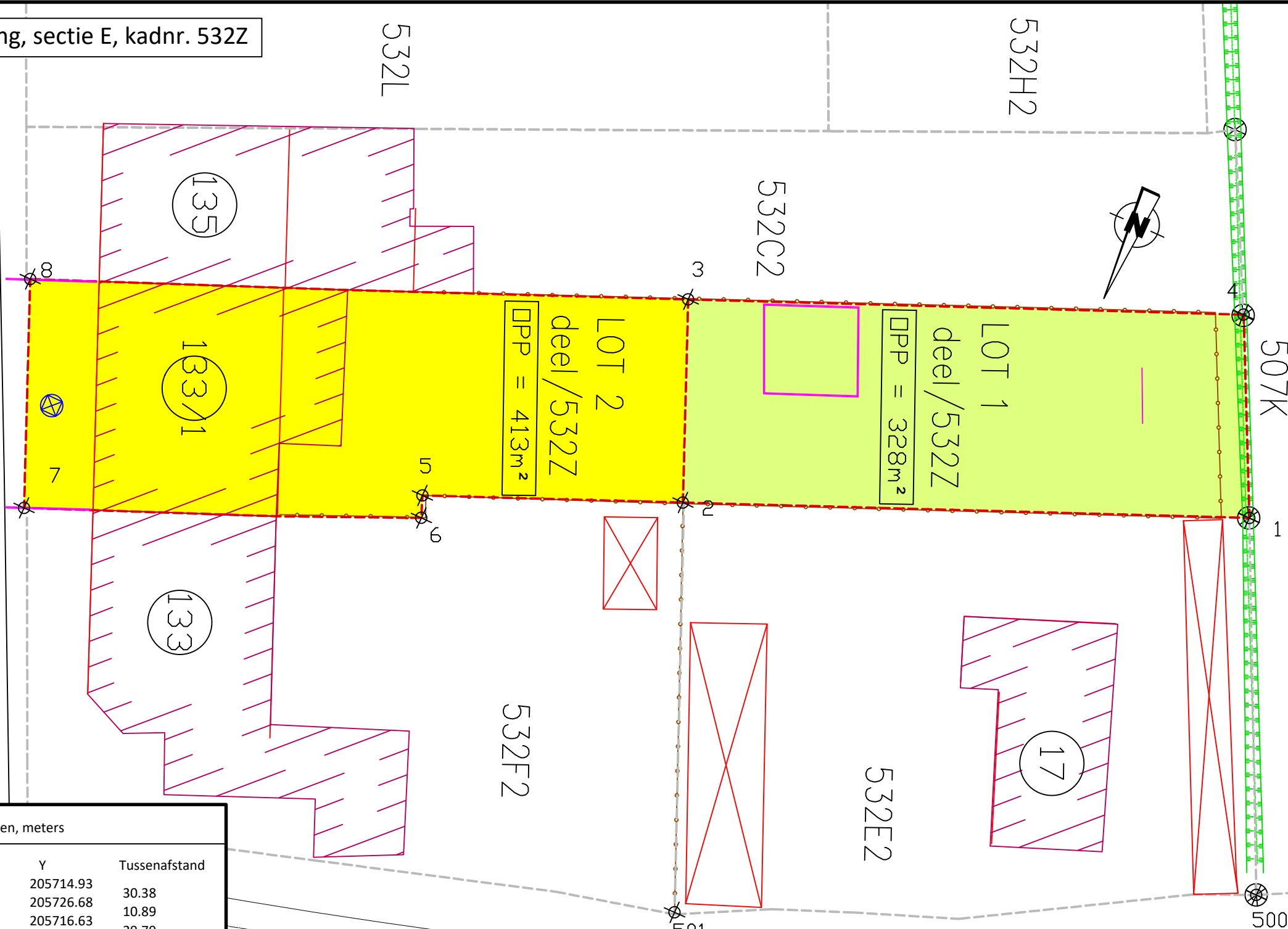

LEGENDE

GRENZEN	
	Perceelsgrens
	Muur gebouw
	Kadastrale perceelsgrens
	Grens gewestplan
GRENSPUNTEN	
	Grenspunt
	Bestaande grenspaal
AFSLUITINGEN	
	Afsluiting
	Haag
	Rand groenzone
WEGENIS	
	Rand verharding

Lambert 72 coördinaten, meters

	NR.	X	Y	Tussenaafstand	
LOT 1	1	BP	204183.92	205714.93	30.38
	2	NG	204211.94	205726.68	10.89
	3	NG	204216.16	205716.63	29.79
	4	BP	204188.68	205705.13	10.90
	1	BP	204183.92	205714.93	
LOT 1	3	NG	204216.16	205716.63	10.89
	2	NG	204211.94	205726.68	13.97
	5	NG	204224.82	205732.08	1.28
	6	NG	204224.38	205733.20	21.31
	7	NG	204244.01	205741.47	12.27
	8	NG	204248.76	205730.16	35.30
	3	NG	204216.16	205716.63	
	500NG		204175.26	205733.20	
501NG		204203.30	205746.88		

NG: Niet gematerialiseerd
BP: Bestaande grenspaal

Verantwoording afbakening:
grens 3-4 : nieuwe grens
grens 1-2-5-6-7-8-3-4 : grens volgens plan 13003-1488 J.Caerts d.d.
12-08-1986



Opgemeten en in kaart gebracht door:
GERTJAN LIEKENS

Landmeter-expert, beëdigd door de
Rechtbank van Eerst Aanleg van Leuven
LAN-nummer : 21.1891
info@gertjanlandmeter.com

GJL Landmeter
Gerheide 191
2490 Balen

Schaal : 1/250 Papierformaat: A3
Datum : 21/02/2024
AAPD nr: 13003-10894
Dossiernr: 23.435