

BALEN
Afdeling 3
Sectie B
Nr. 77b

OPMETINGSPLAN

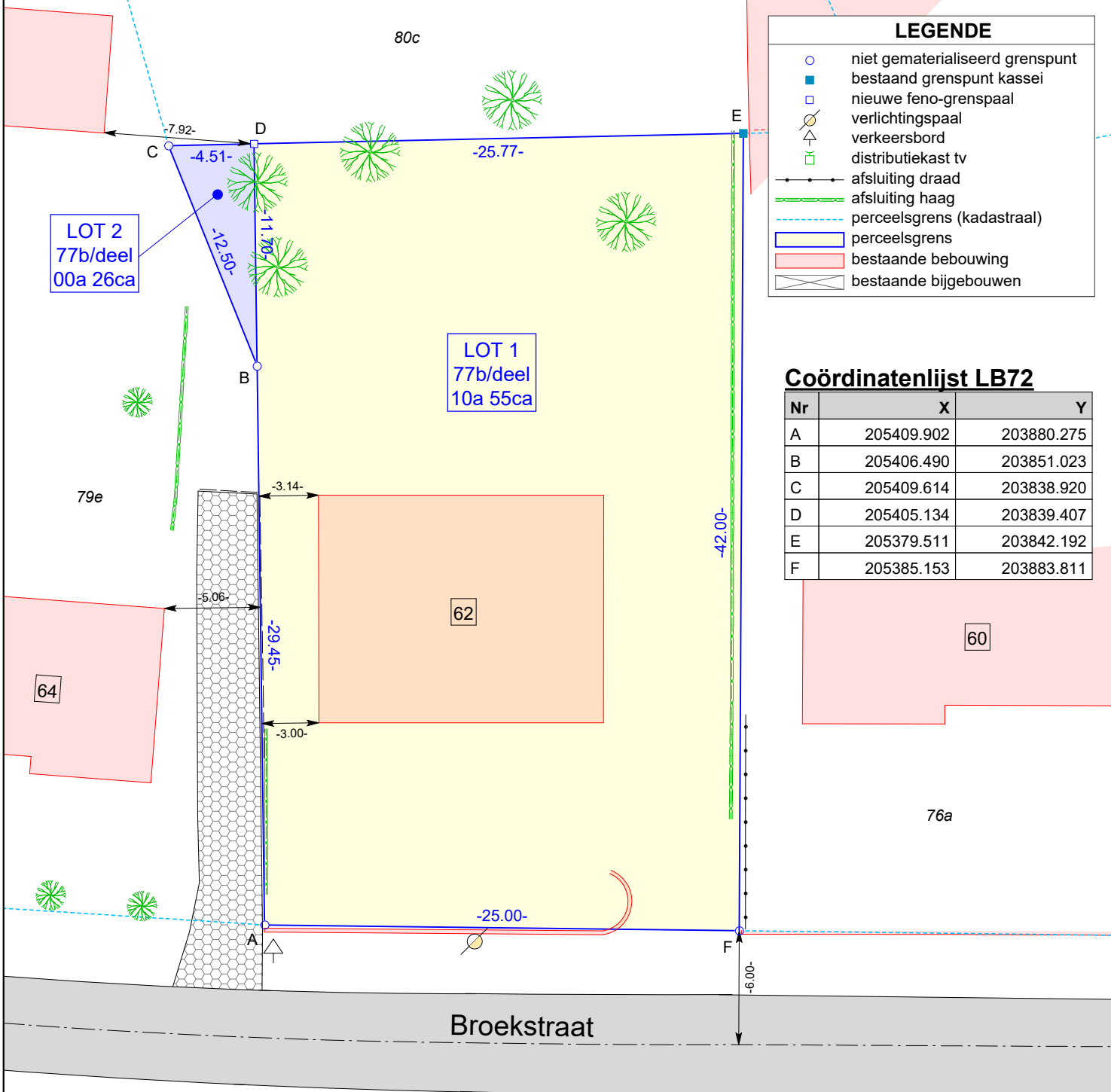
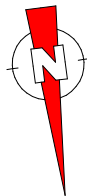

LEGENDE

- niet gematerialiseerd grenspunt
- bestaand grenspunt kassei
- nieuwe feno-grenspaal
- ⊙ verlichtingspaal
- ⊙ verkeersbord
- ⊙ distributiekast tv
- afsluiting draad
- afsluiting haag
- perceelsgrens (kadastraal)
- perceelsgrens
- ▭ bestaande bebouwing
- ▭ bestaande bijgebouwen

Coördinatenlijst LB72

Nr	X	Y
A	205409.902	203880.275
B	205406.490	203851.023
C	205409.614	203838.920
D	205405.134	203839.407
E	205379.511	203842.192
F	205385.153	203883.811

Beschrijving der grenzen

Segment	Beschrijving
B-D	Nieuwe grens.
Overige segmenten.	Conform opmetingsplan opgemaakt door landmeter E. Proost, d.d. 07/02/1977; Conform opmetingsplan opgemaakt door landmeter M. De Wit, d.d. 10/12/1986.

Plandatum: 07/08/2023

Dossiernummer: OM23300

Landmeter: MT



Stef Geukens, Landmeter - Expert (LAN14/1600), beëdigd voor de rechtbank van eerste aanleg te Turnhout
LSG bv
Dr. Van de Perrestraat 315
2440 Geel

Schaal: 1/300

Formaat: A4

Referentie AAPD: 13030 - 10221