

VERKAVELINGS- EN AFBAKENINGSPLAN

GEMEENTE : MOL AFDELING 4

SECTIE : F NR. : 179/B

SCHAAL 1/500



strook voor
hoofdgebouwen



garage met plat dak
in de zijtuinstrook
max. 12.0 m x 3.0 m

Motivatie grenzen

Te zijn overgegaan tot de opmeting van het goed en met kennis ter zake te hebben bepaald :

- de grenzen 2-4-6 volgens de verdeling door de eigenaars.
- de grenzen 1-7-6-5-3 ca. volgens de bestaande afsluiting
- de grenzen 1-2-3 volgens de rooilijn Postelareweg, KB. 28-09-1959
- de grenzen 1-3-5-7-1 volgens het opmetingsplan van landmeter L. Michel dd. 13-02-2006.

OMGEVINGSVERGUNNING 2024/1

DD. SCHEPENCOLLEGE 08-05-2024

Coördinatenlijst Lambert 72

Nr. i	X- COORD.	Y-COORD.
①	201868.36	209653.75
②	201857.13	209652.03
③	201842.81	209649.84
④	201860.81	209628.22
⑤	201858.44	209591.55
⑥	201870.81	209593.59
⑦	201883.17	209595.63



GEMETEN EN OPGEMAAKT DOOR
MEETKUNDIG SCHATTER VAN ONROERENDE
GOEDEREN, LANDMETER-EXPERT
SCHOETERS JOHAN
SINT-JANSTRAAT 16 2400 MOL

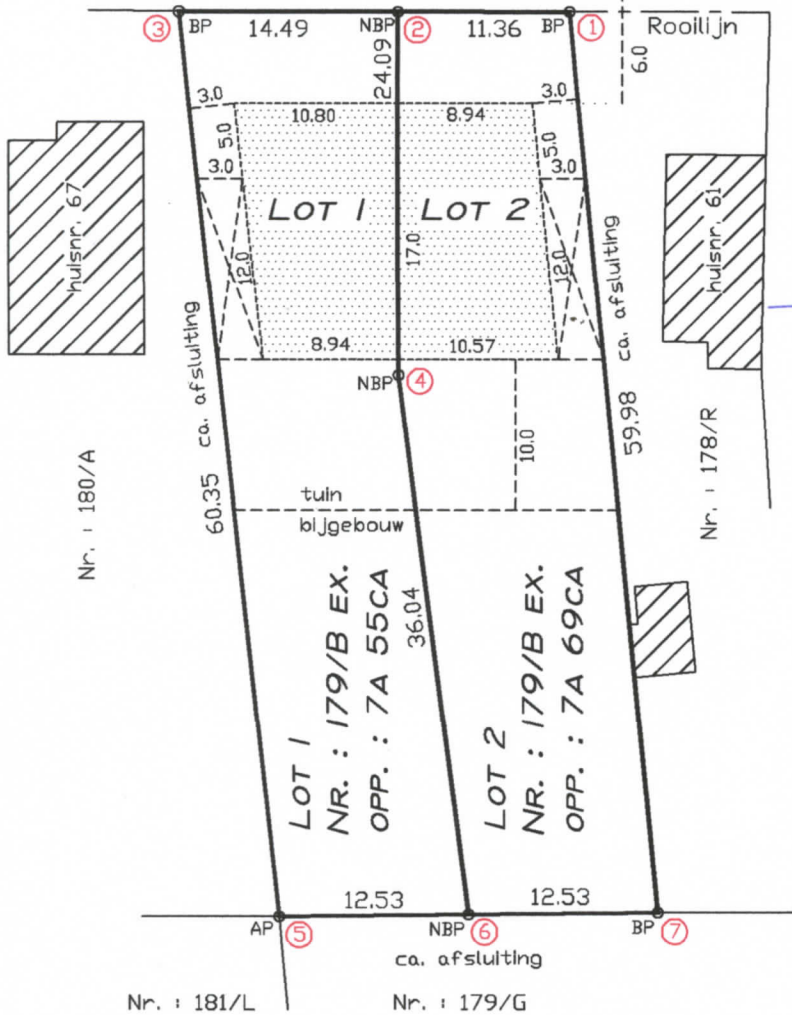

[Handwritten signature]



Legende

- NBP : nieuwe betonpaal
- BP : bestaande paal
- Ap : Afsluitingspaal

dd. Mol, 23-12-2023

LANDMETER - EXPERT

JOHAN SCHOETERS

LAN 040373

ST - JANSTRAAT 16

2400 MOL

TEL : 014-315412

schoeters.johan@gmail.com

REF.: F179postelareweg61-67