

MEERHOUT

Afdeling 1

Sectie B

Nrs. 723e en 724h

OPMETINGSPLAN

Beschrijving der grenzen

Grenssegment	Grens afkomstig van
A-B	Cfr. opmetingsplan landmeter Herman Belmans dd. 17/9/2011
Overige grenzen	Cfr. mutatieschetsen 1847-8, 1848-24, 1861-14, 1872-13, 1897-10, 1902-13 en 1920-83

coördinatenlijst Lambert 72

Nr	X	Y
A	199143.462	203262.741
B	199104.010	203288.834
C	199112.499	203294.344
D	199128.189	203282.935
E	199135.036	203292.537
F	199144.191	203303.313
G	199160.202	203276.705

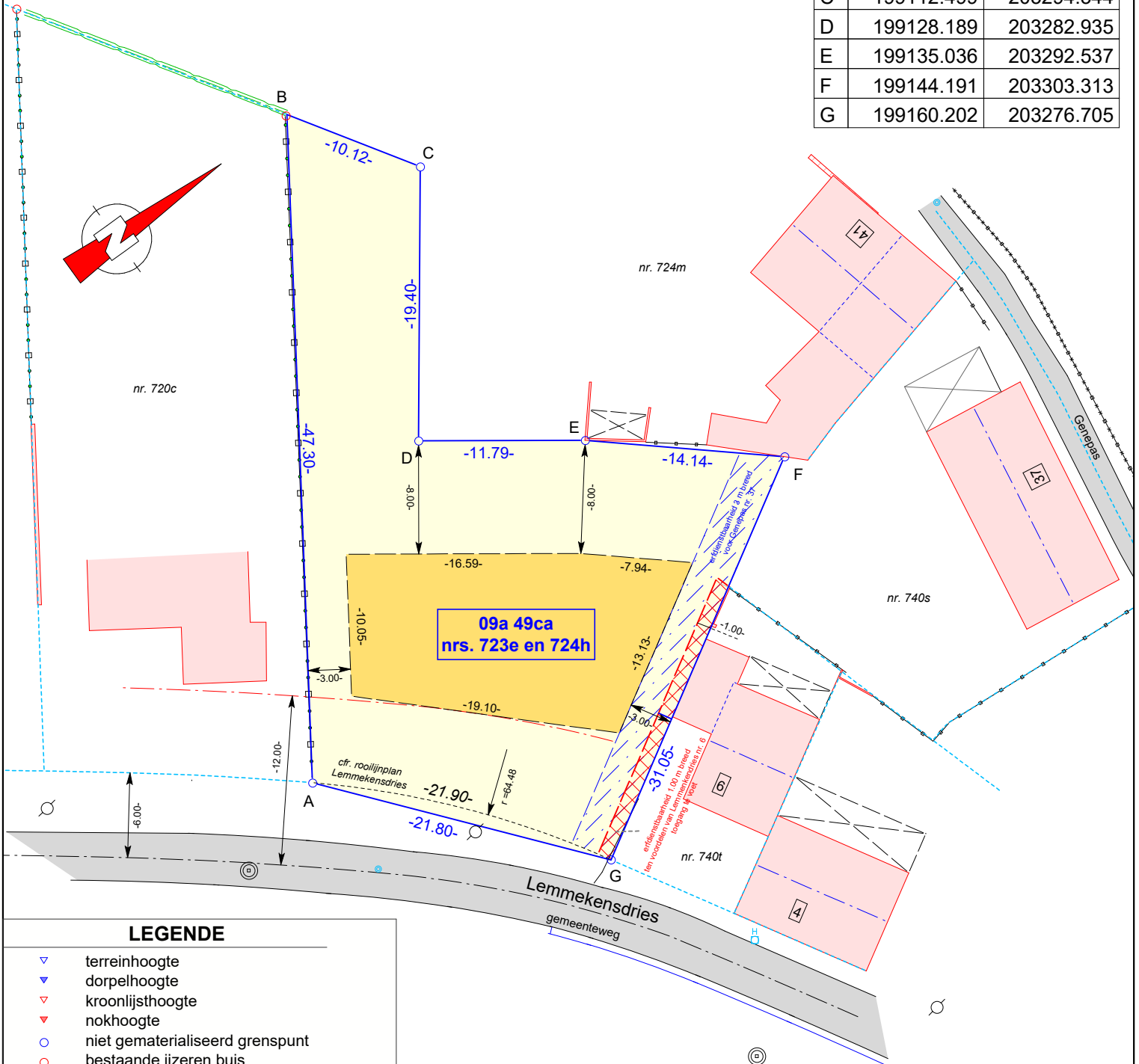

LEGENDE

- terreinhoogte
- dorpelhoogte
- kroonlijsthoogte
- nokhoogte
- niet gematerialiseerd grenspunt
- bestaande ijzeren buis
- elektriciteitspaal
- peilbuis
- brandkraan
- inspectieput
- afsluiting draad
- afsluiting beton
- afsluiting hout
- afsluiting haag
- perceelsgrens (kadastraal)
- perceelsgrens
- bestaande bebouwing
- bestaande bijgebouwen
- zone voor hoofdgebouwen
- erfdiensbaarheid ten voordelen van nr. 37
- erfdiensbaarheid ten voordelen van nr. 6

Plandatum: 23/11/2023

Dossiernummer: OM22234

Landmeter: JD



Stef Geukens, Landmeter - Expert (LAN14/1600), beëdigd voor de rechtbank van eerste aanleg te Turnhout

LSG bv
Dr. Van de Perrestraat 315
2440 Geel

Schaal: 1/400

Formaat: A4

Referentie AAPD: 13021-10377