

## Elektrische installaties op laagspanning en op zeer lage spanning (Boek 1 - KB 8/09/2019) - Algemene Directie Energie

📍 Plaats van het onderzoek: LABOUREUR 1 2960 BRECHT België

Bus: Voorste gebouw

📄 Aard onderzoek: Periodieke inspectie (Boek 1 6.5)

📅 Datum van het bezoek  
11/04/2026

📅 Volgend controlebezoek:  
11/04/2051

👤 Agent-bezoeker  
Hasan Ozdemir

**BESLUIT : CONFORM**

### Identificatie van derden

Opdrachtgever	
Naam	PEB CERTI BV
Adres	Blaisantvest 105 - , 9000 Gent, België
Eigenaar, uitbater of beheerder	
Naam	██████████
Adres	LABOUREUR 1 2960 BRECHT België
Installateur	
Naam	██████████
BTW	

### Identificatie van de elektrische installatie

Adres	LABOUREUR 1 2960 BRECHT België
Nr Teller	4855657
Netbeheerder naam	Fluvius
Gebouw	Huis

#### Atlas Controle VZW

Erkend controleorganisme

Hoofdkantoor: Lambermontlaan 127 1030 Schaarbeek

Tel: +32 2 726 64 04 | Mail: office@atlascontrole.be

BTW BE0732536476 | RPR Brussel

## Wetgeving



AREI. Algemeen Reglement op de elektrische installaties.

<b>Aard onderzoek:</b>	Periodieke inspectie (Boek 1 6.5)
<b>Datum van de uitvoering van de installatie</b>	Voor 01/06/2020 en na 01/10/1981
<b>Funderingen</b>	vóór 81
Afwijkende beschikkingen voor bestaande huishoudelijke elektrische installaties oud AREI waren toegepast (Boek 1 8.2.2)	

## Identificatie van de elektrische installatie en gegevens verdeler

<b>Netbeheerder naam</b>	Fluvius
<b>Nr Teller</b>	4855657
<b>EAN-code</b>	
<b>Meter/bord verbinding</b>	VOB 4X10
<b>Net spanning</b>	3 x 400 V + N
<b>Algemene bescherming</b>	10A 4P
<b>Maximum beveiliging</b>	40A 4P
<b>Aantal verdeelborden</b>	2
<b>Hoofd differentieelschakelaar</b>	300mA - 40A - type A
<b>Type van aardelektrode</b>	Aardingspen
<b>Waarde (<math>\Omega</math>)</b>	19,67
<b>Beschrijving van de elektrische installatie</b>	Zie beschrijving

### Elektrisch paneel(en)

Aantal	Beveiliging	Doorsnede	Referentie verdeelbord
10	C16A		Bord gang
3	C20A		Bord gang
1	C25A		Bord gang
1	C40A		Bord gang
4	C20A		Bord meter

## Resultaten van de controle

### Testapparatuur:

Schema's en situatieplannen	OK
Equipotentiale verbindingen	OK
DK Test van DSR	OK
$\Delta I_n$	OK
Controle van de staat	OK
Waarde ( $\Omega$ )	19,67
Isolatiemeting (M $\Omega$ )	306
Opgesteld materieel	OK
Beschermingsinrichtingen tegen directe aanraking	OK
Beschermingsinrichtingen tegen indirecte aanraking	OK
Beschermingsinrichtingen tegen overstroom	OK

## Schema's, plannen en documenten van de installatie

Schema's en situatieplannen	OK
-----------------------------	----

## Inbreuken

Nihil

## Opmerkingen

Bewoordingen	Referentie
De schema's van de elektrische installatie moeten in het elektrische installatiedossier bewaard worden. Het wordt ook ten zeerste aanbevolen een kopie van de schema's in de buurt van het hoofdverdeelbord te bewaren.	RDE2
Deze controle is beperkt tot de zichtbare en normaal toegankelijke delen van de installatie. Tenzij anders vermeld, maken de toestellen en apparaten aangesloten op de vaste installatie geen deel uit van de controle.	RDE4
Deze inspectie is enkel beperkt tot de delen van de elektrische installatie die op de overeenkomstige (en ondertekende) delen van de schema's aangegeven zijn.	RDE5
Dit rapport is slechts een weergave van de elektrische installatie op het moment van de controle.	RDE6
De eenheid was gemeubileerd ten tijde van de inspectie.	RDE15

## Besluit van de controle

De elektrische installatie voldoet aan de voorschriften van het Boek 1 inzake de installaties op laagspanning en op zeer lage spanning.

Indien van toepassing, verklaart Atlas Contrôle dat de bezoekende agent de differentieelstroombeschermingsinrichting, geplaatst aan het begin van de installatie, heeft verzegeld.

Het (de) eendraadsschema('s)- en situatieplan(en) werd door de bezoekende agent van Atlas Controle voor gezien getekend.

De volgende inspectie moet uiterlijk op datum van controle + 25 jaar worden uitgevoerd.

De door Atlas Contrôle uitgevoerde inspectie had betrekking op de zichtbare delen van de installatie die normaal toegankelijk zijn.

Bezoekagent

*Hasan Ozdemir*

## Plichten van de eigenaar, beheerder of huurder van de installatie

De verplichting om het verslag te bewaren in het dossier van de elektrische installatie.

De verplichting om alle wijzigingen aan de elektrische installatie op te nemen in het dossier.

De verplichting om de toezichthoudende ambtenaar van de Federale Overheidsdienst Energie onmiddellijk op de hoogte te brengen van elk ongeval met personen dat rechtstreeks of onrechtstreeks veroorzaakt wordt door de aanwezigheid van elektrische installaties.

## Bijlagen

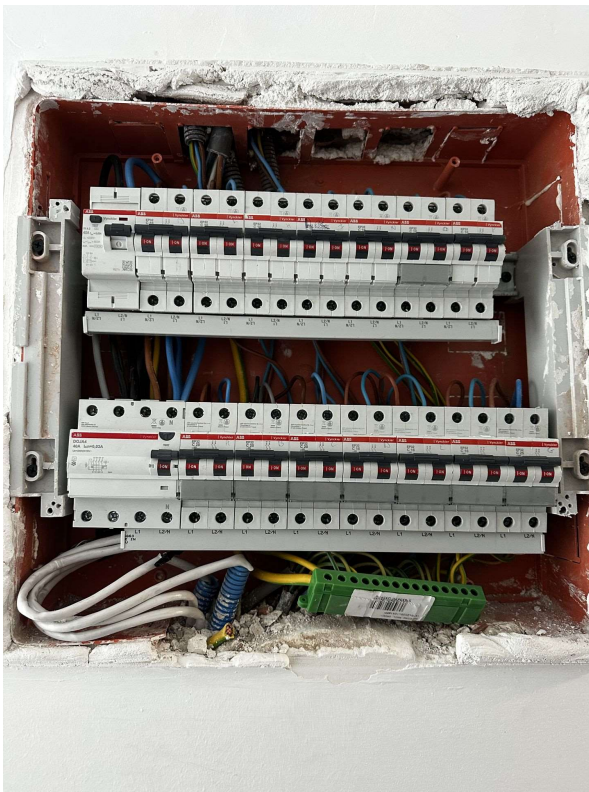

Bord

1

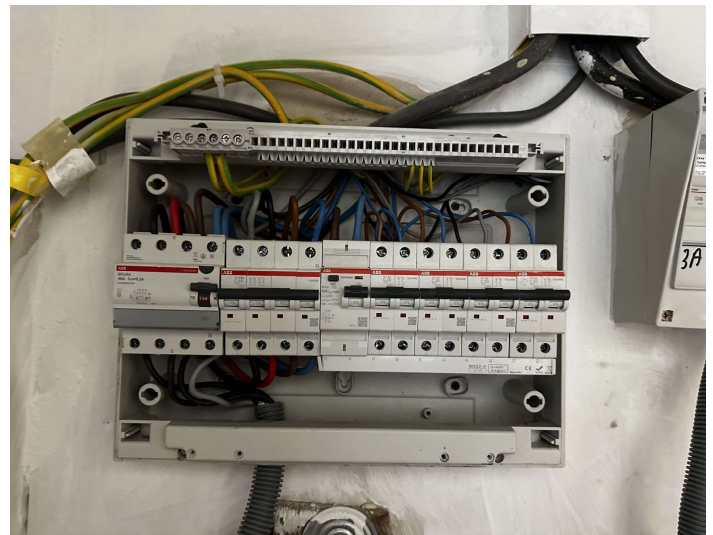

Bord 2