

## L'INSTALLATION EST CONFORME

L'examen s'opère selon l'instruction de travail 10le006 ou 10le008 sur base des prescriptions indiquées ci-dessous.

Votre contrôle a été effectué par BTV ASBL, bureau BTV Brabant Wallon, Avenue Wilmart 129 boîte 1, 1360 PERWEZ  
T: 081 65 84 59, E: [btv.brabantwallon@btvcontrol.be](mailto:btv.brabantwallon@btvcontrol.be)

Rapport N°: 0430-170130-08 Date du contrôle : 30/01/2017  
Extra date du contrôle

### DONNEES GENERALES:

#### ADRESSE DE L'INSTALLATION :

RUE DU GAY (à gauche du 55)  
5060 ARSIMONT

#### PROPRIETAIRE:

Adresse :

RUE DU GAY (à gauche du  
55) 5060 ARSIMONT

#### DEMANDEUR :

Adresse :

BRESCIANI-GEVAERT  
ROUTE PROVINCIALE 87  
1450 CHASTRE

#### INSTALLATEUR :

Adresse :

BRESCIANI-GEVAERT  
ROUTE PROVINCIALE 87  
1450 CHASTRE

TVA ou CI :

IM

EAN :

Compteur n°

33071429

Index :

J : 10,5 kWh N : 8,7  
kWh

#### Visualisation de l'installation



### DESCRIPTION GENERALE ET CARACTERISTIQUES:

Type d'installation :	Nouvelle installation /	Type des locaux :	Unité d'habitation
Début travaux fondations :	Après 01/10/81	Installation électrique :	Après 01/10/81
Raccordement tension :	Mono 230V	RGIE art. :	86
Câble aliment. tableau princ. :	4 x 10 mm <sup>2</sup>	Protection raccordement :	50 A
Type électrode de terre :	Boucle	Inter. gén. : type :	2p 63A/300mA
Nombre de tableaux :	1	Nombre de circuits term. :	19
Facteurs d'influences externes :		Schéma :	TT

### CONTROLE:

Visite de contrôle suivant : RGIE art. 270,  
Type de contrôle : Examen de conformité

### MESURES:

RA: 5,4 Ohm RI tot 5 MOhm

**DESCRIPTION:**

Voir aussi schéma unifilaire et schéma de situation en annexe

**INFRACTIONS CONSTATEES**

Néant

**NOTES**

Néant

**Conclusion** L'installation est conforme.  
 Les bornes d'entrées du DPCDR général sont scellées.  
 Les schéma unifilaires ont été visés.  
 L'installation doit être vérifiée avant le 30/01/42 (art. 271 RGIE) ainsi qu'avant mise en service après modification ou extension importante exécutée avant cette date.

L'agent-visiteur

pour le directeur,

0430 VINCENT MALORGIO

**CONTROLES EFFECTUES**

Lors de visite de contrôle d'installations domestiques selon l'article 271.

- a) Le contrôle de l'exécution de l'installation électrique conformément aux schémas
  - b) Le contrôle de l'état (fixations, détérioration,...) du matériel électrique d'installation fixe, tout particulièrement en ce qui concerne les interrupteurs, les socles de prise de courant, les raccordements dans les tableaux de répartition...
  - c) Le contrôle des mesures de protection contre les chocs électriques par contacts directs et indirects
  - d) Le contrôle du fonctionnement des dispositifs de protection à courant différentiel résiduel via leur propre bouton de test
  - e) Le contrôle des boucles de défaut et du raccordement correct des dispositifs de protection à courant différentiel résiduel via la création d'un courant de défaut de minimum 2,5 fois la sensibilité de l'appareil
  - f) Le contrôle de la continuité des connexions équipotentielles (principale et supplémentaire) et des conducteurs de protection des socles de prises de courant et des appareils de classe 1 à poste fixe, installé à poste fixe ou mobile à poste fixe
  - g) Le contrôle visuel du matériel à poste fixe ou à poste fixe pouvant présenter des dangers pour les personnes et des biens
  - h) Le contrôle visuel du matériel mobile pouvant présenter des dangers pour les personnes et des biens
- Sauf infractions, l'adéquation entre dispositifs de protection contre les surintensités installés et les sections des circuits respectifs qu'ils protègent est certifiée.

**DEVOIRS DU PROPRIETAIRE, GESTIONNAIRE OU LOCATAIRE**

- a) Il y a obligation de conserver le procès-verbal de contrôle dans le dossier d'installation électrique ;
- b) Il y a obligation de renseigner dans le dossier toute modification intervenue dans l'installation électrique ;
- c) Il y a obligation d'aviser immédiatement le Service Public Fédéral ayant l'Energie dans ses attributions, de tout accident survenu aux personnes et dû, directement ou indirectement, à la présence d'électricité ;
- d) Il y a obligation, lorsque des infractions ont été constatées lors de la visite de contrôle, de faire effectuer une nouvelle visite de contrôle par le même organisme agréé afin de vérifier la disparition des infractions au terme du délai d'un an. Dans le cas où, lors de cette seconde visite, des infractions subsistent, l'organisme agréé se doit d'envoyer une copie du procès-verbal de visite de contrôle à la Direction générale de l'Energie préposée à la haute surveillance des installations électriques domestiques.

Significations des notes concerne des défauts qui n'ont pas d'influence sur la conclusion des constatations qui ne relèvent pas de l'examen, mais qui peuvent menacer la sécurité des données d'organisation.

**QUELLES MESURES A PRENDRE SI VOTRE INSTALLATION EST CONFORME**

ETAPE 1

Lisez soigneusement ce Procès-Verbal et faites attention aux notes éventuelles.

ETAPE 2

Lors d'extensions importantes de l'installation, faites reconstrôler de nouveau.

ETAPE 3

Un recontrôle de l'installation est obligatoire avant 30/01/42.

ETAPE 4

BTV Brabant Wallon reste à votre service pour les contrôles nécessaires.

Schémas

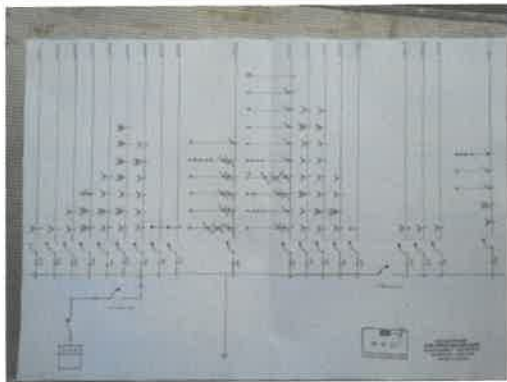
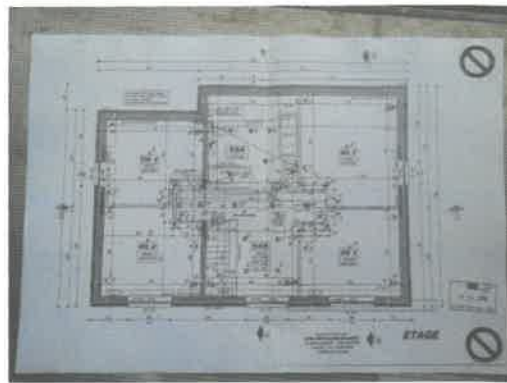
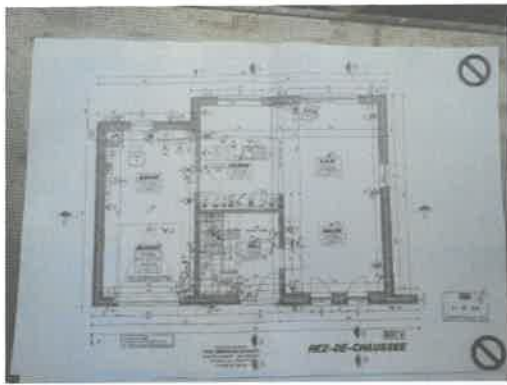

**DOSSIER ELECTRIQUE**

**CHANTIER : RUE DU GAY  
5060 ARSIMONT**

**PROPRIETAIRE : MR & MME GUILLAUME**

**L'ORGANISME AGREE POUR B.T.V**

**L'INSTALLATEUR : BRESCIANI-GEVAERT S.C.R.L  
ROUTE PROVINCIALE 87  
1450 CHASTRE  
TVA : BE 457.584.434**

**SCHEMAS UNIFILAIRES  
IMPLANTATIONS**

Tension 2 x 230 V

Différentiel 63A 300mA

A : Taque

B : Four

C : Prises micro-onde, frigo

D : Prises double plt x2, éclairage plt

E : Prises double plt x1, simple cuisine x2, hotte

F : Prises living x6, hall d'entrée x1

G : Prises garage x6

H : Alimentation extérieur avant

I : Alimentation extérieur jardin

J : Eclairages garage, cuisine, salon, Salle à manger, WC,  
Extérieur jardin

K : Eclairages hall d'entrée, extérieur avant escalier, hall de nuit,  
Bureau, Chambre 1, chambre 2, chambre3, chambre 4, sonnette

L : Prises chambre 1x4, chambre 2x4

M : Prises chambre 3x4, chambre 4x4

N : Prises hall de nuit x3, extracteur

O : Alarme

Différentiel 63A 30mA

P : Lave vaisselle

Q : Machine à laver

R : Séchoir

S : Salle de bain