



Ringlaan 39  
 1853 - Strombeek-Bever  
 tel. +32 2 880 88 90  
 info@aceg.be  
 www.aceg.be



**Keuringsverslag van een elektrische laagspanning- en zeer lage spanningsinstallatie**

**CONFORM**

Datum keuring: 19/05/2023      Inspecteur: Jimmy Asselberghs      Mentor:      Installateur: -  
 ID-label:      B.T.W. nr.:  
 Merk en type meettoestel: Metrel MI 3155      Serienummer: 21251286

Datum verslag: 19/05/2023

**Plaats van het onderzoek**

Staatnaam      Koning slaan  
 Huisnummer      22  
 Busnummer  
 Postcode      2300  
 Gemeente      Turnhout  
 Land      België

**Eigenaar**

Naam      Calin Cracliu  
 Straatnaam      Koning slaan  
 Huisnummer      22  
 Busnummer  
 Postcode      2300  
 Gemeente      Turnhout  
 Land      België

**Installateur**

Naam      Bestaande installatie  
 BTW nr.  
 Telefoonnummer  
 E-mail

Type woning

EAN : 54

Teller Nr.: : 2389937

Niet meegegeeld

Afbeelding schakel- en verdeelbord:

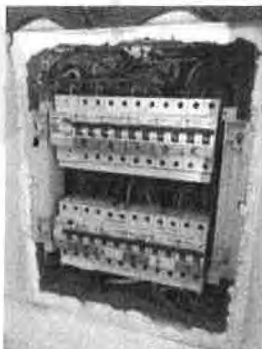

**Aard onderzoek:**

Controlebezoek van een huishoudelijke installatie volgens (KB 08/09/2019) - AREI Boek 1 - 6.5, en 8.2.2, en 4.2.4.3.

Nietbeheerder: FLUVIUS

Spanning: 1N400V

Meter / bord verbinding: 10 mm.

Max beveiliging: 40 A

Aantal borden: 1

Aantal kringen: 10

Aardelektrode: Verticaal of schuin in de grond gedreven baren, pennen of geleiders

Ri algemeen: 45,8 MΩ

RE: 17.19 Ω

OK

OK



**DIFFERENTIEELSTROOMINRICHTING**

$I_{\Delta}$ (mA)	$I_n$ (A)	$I_n$ - andere (A)	$I_{\Delta t}$	Type	Beveiligde kringen	Test	x 2,5
30	63		22,5kA2s (3000A)	A	10	OK	OK
30	40		22,5kA2s (3000A)	A	5	OK	OK

**BESCHRIJVING INSTALLATIE**

Aantal kringen	Curve	Bescherming IN (A)	(andere)	P	Sectie (mm <sup>2</sup> )
8	C	16		2	1,5
2	C	20		2	2,5

Visueel nazicht (algemeen)	OK	Directe aanraking	OK	Indirecte aanraking	OK
Aansluitingen	OK	schema in bijlage door Aceg vzw	NA		
Equipotentiale verbindingen	OK	Doorsnede geleiders	OK		
Continuïteit	OK	Verlichting / toestellen	NVT		

**OPMERKINGEN - INBREUKEN - NOTA'S**

nota/note 2 Geen inbreuken vastgesteld.

nota/note 27 Het EAN-nummer kon ons niet meegedeeld worden tijdens onze rondgang.

**BESLUIT**

- De elektrische installatie voldoet aan de voorschriften van het KB 08/09/2019 - AREI Boek 1. Het volgende controlebezoek is te voorzien voor 19/5/2048
  - De nodige maatregelen werden genomen, zodat de ingangsklemmen van de automatische differentieelstroominrichting, gepiaatst aan het begin van de installatie, ontoegankelijk zijn gemaakt door verzegeling.
  - Het (de) eendraadsschema(s) en het (de) situatieplan(nen) werd(en) door het erkend organisme voor gezien getekend.

Deze pdf-versie van het keuringsverslag is de originele versie en mag worden verspreid.

Aantal bijlage(n)

**VRIJGAVE VAN HET KEURINGSVERSLAG**

De inspecteur Jimmy Asselberghs

**Plichten van de eigenaar, beheerder, huurder voor de installatie onderworpen aan het AREI Boek 1 afdeling 9.12.**

- Het verslag dient te worden bewaard in het dossier van de elektrische installatie.
- Elke wijziging dient te worden vermeld in het elektrisch dossier.
- Elk ~~oorsluit~~ <sup>oorsluit</sup> ~~oorsluit~~ <sup>oorsluit</sup> komen van personen en te wijten, rechtstreeks of onrechtstreeks, aan de aanwezigheid van de elektrische installatie dient onmiddellijk medegedeeld te worden aan de algemene Directie Energie van de Federale Overheidsdienst Economie.

**Kwaliteit**

- De reproductie van dit document is enkel toegelaten in zijn integrale vorm en enkel met het schriftelijk akkoord van het controleorgaan en de aanvrager.
- De keuring beperkt zich tot de zichtbare en normaal toegankelijke delen van de installatie.

Voor vragen of algemene voorwaarden verwijzen wij graag naar [www.aceg.be](http://www.aceg.be)

BE53 0689 0209 2953 | BTW BE0839 866 481

**Stappenplan voor een installatie die conform is:**

Stap 1	Stap 2	Stap 3	Stap 4
Lees dit proces-verbaal zorgvuldig en besteed aandacht aan de eventuele nota's	Als u grote wijzigingen of uitbreidingen aan de installatie aanbrengt, moet u deze laten controleren.	De volgende periodieke keuring is voorzien voor 19/5/2048	ACEG staat tot uw dienst voor alle noodzakelijke keuringen.

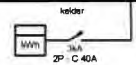
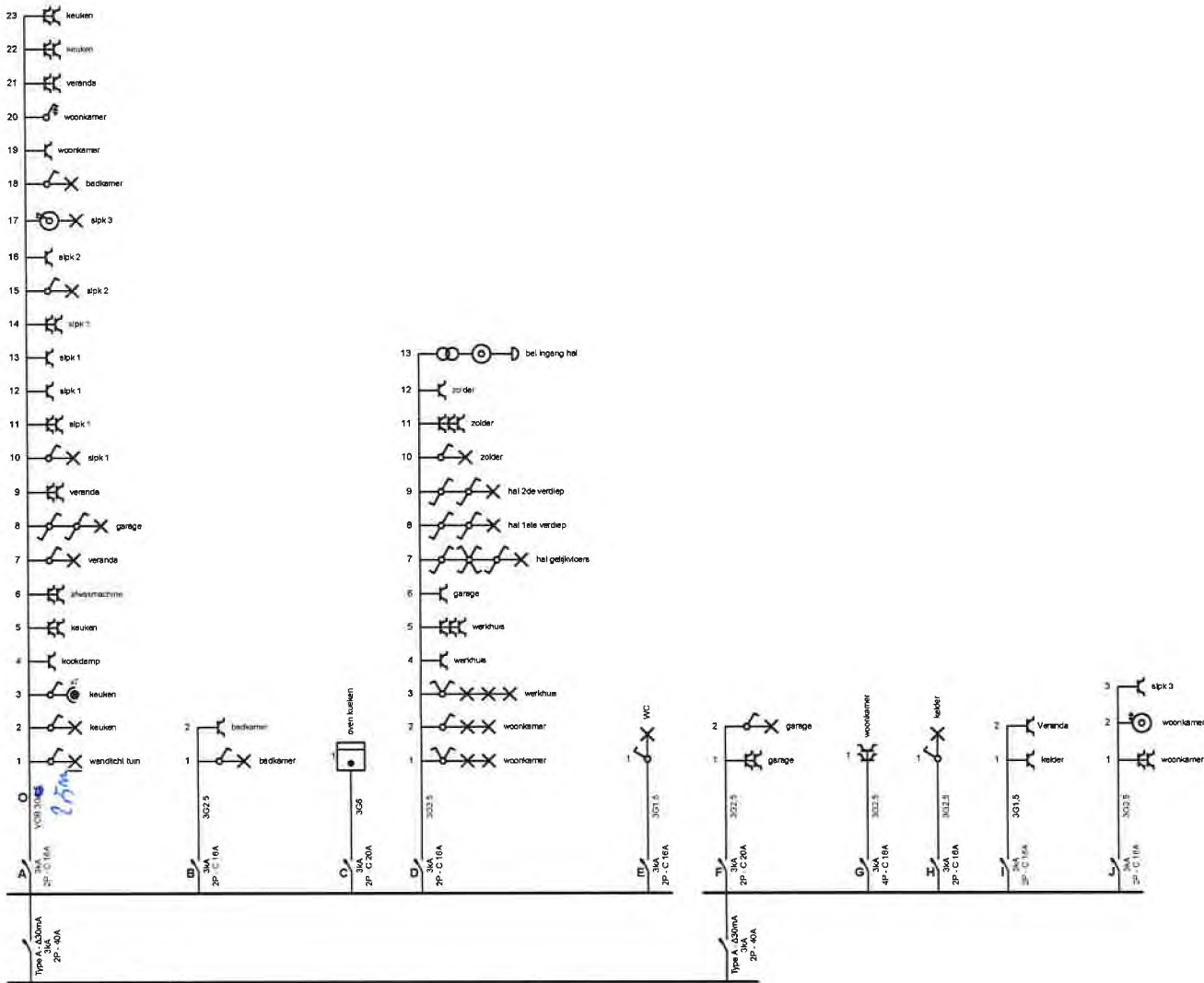

**Plaats van de elektrische installatie**  
 Calin Craciun  
 2300 Tumhout  
 BE0788.932.078

**Jimmy Asselberghs**

**Installateur**  
 HD-Tech  
 e-mail: Hdtechd00@gmail.com

**p. 1/2**  
**Eendraadschema**

230V ~ 50Hz

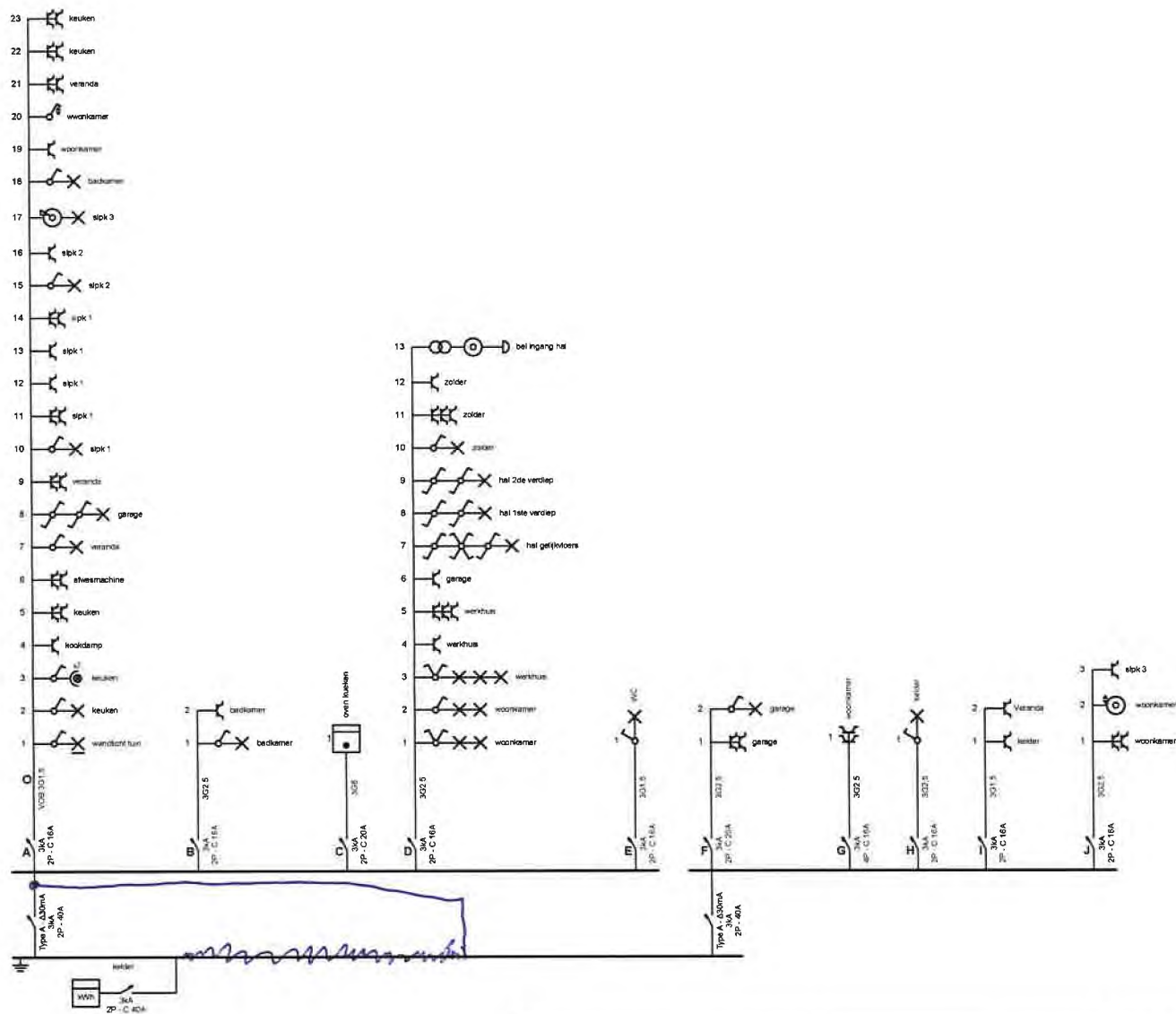

**Plaats van de elektrische installatie**  
 Calin Craciun  
 2300 Tumhout  
 BE0788.932.078



**Installateur**  
 HD-Tech  
 e-mail: Hdtechd00@gmail.com



**p. 1/2**  
**Eendraadschema**

230V ~ 50Hz

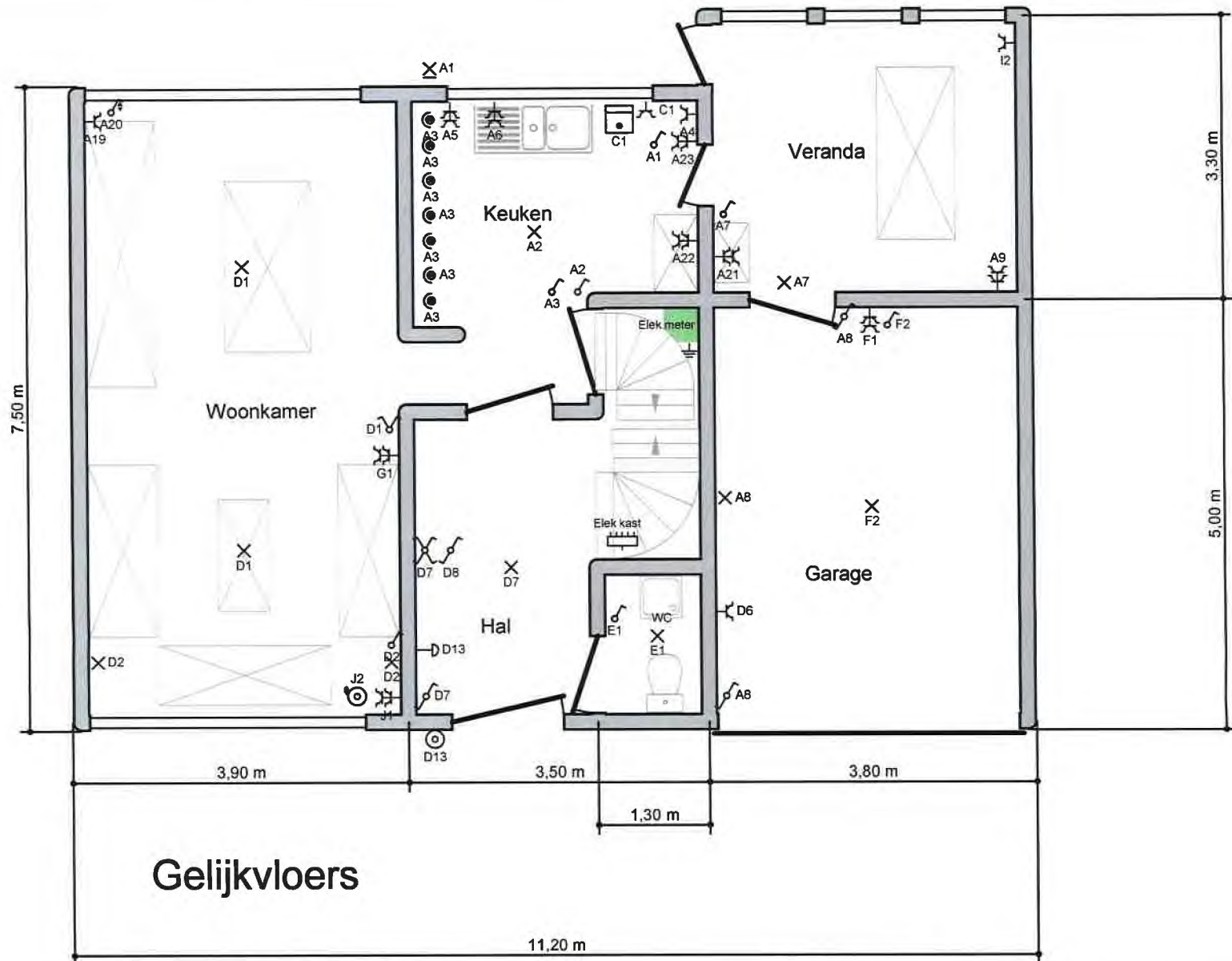

**Gelijkvloers**

**Plaats van de elektrische installatie**  
 Calin Craciun  
 Koningslaan 22  
 2300 Turnhout  
 BE0788.932.078

*Jimmy Asselberghs*  
 76  
 Jimmy Asselberghs

**Installateur**  
 HD-Tech  
 e-mail: Hdtechd00@gmail.com  
 BE0788.932.078



**p. 1/6**  
**Situatieschema**  
 230V ~ 50Hz

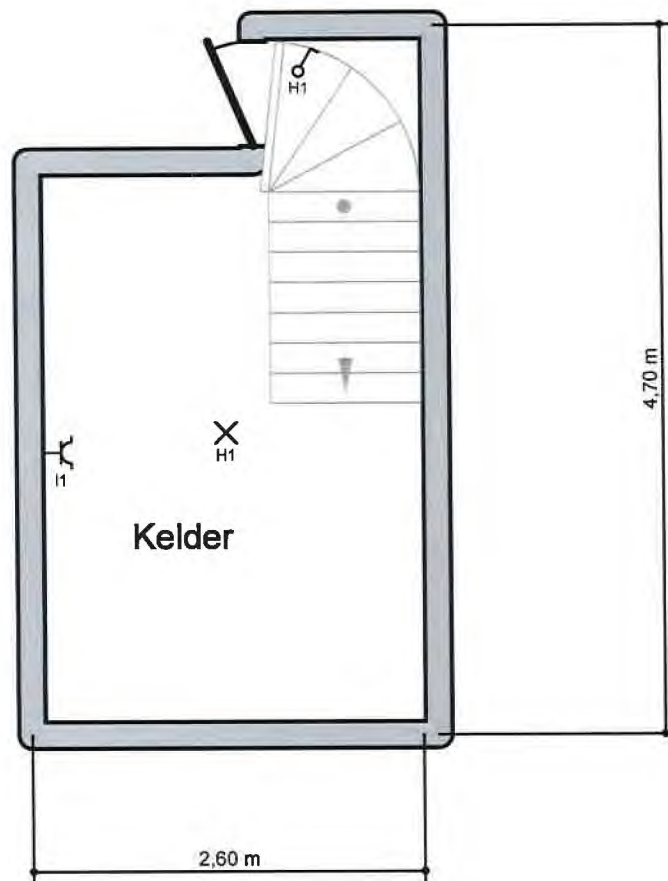

**Plaats van de elektrische installatie**

Calin Craciun  
 Koning slaan 22  
 2300 Turnhout  
 BE0788.932.078

**GATEEG** 76  
www.gateeg.be  
 Jimmy Asselberghs

**Installateur**

HD-Tech  
 e-mail: Hdtechd00@gmail.com  
 BE0788.932.078



**p. 2/6**  
**Situatieschema**

230V ~ 50Hz

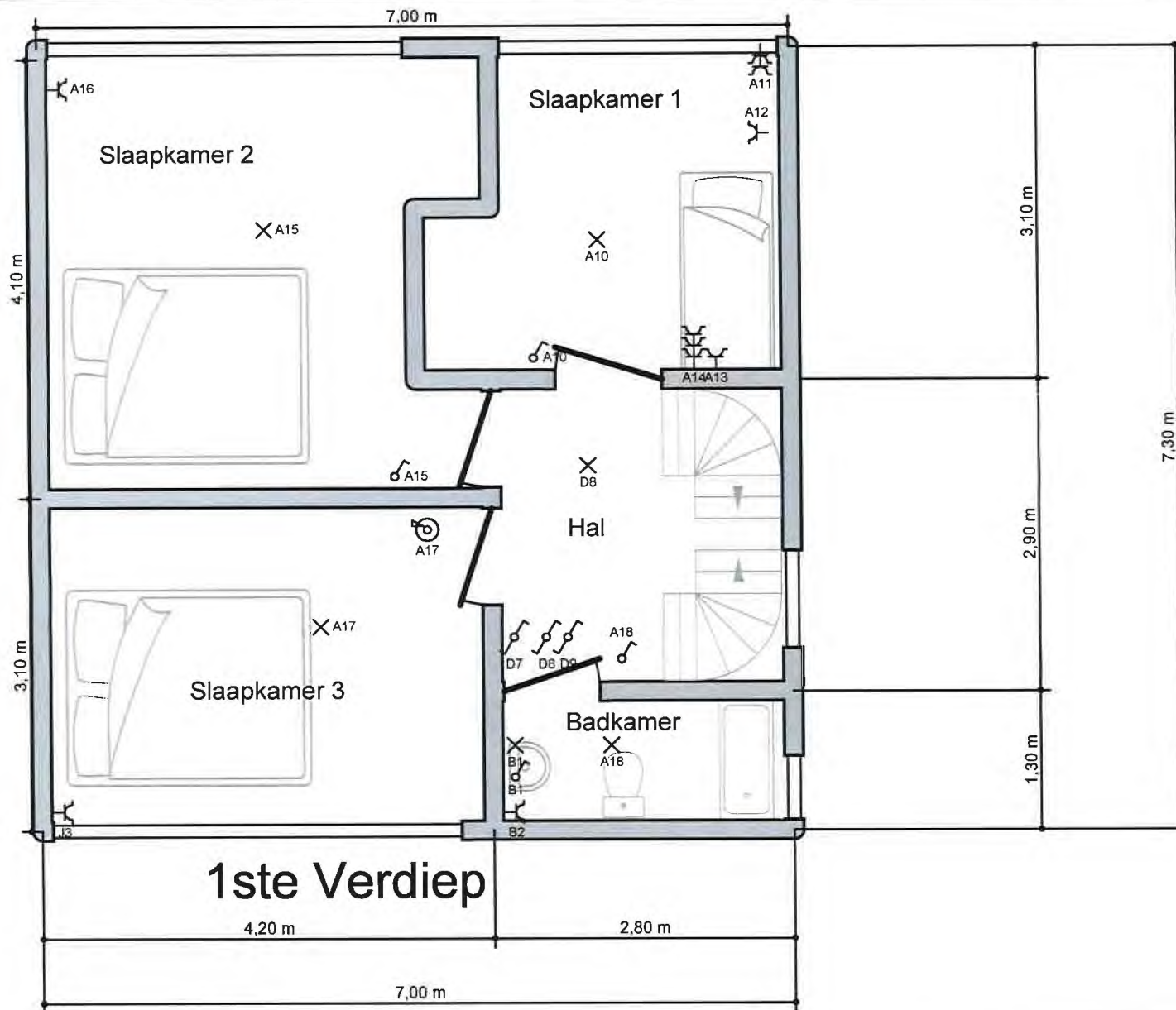

**Plaats van de elektrische installatie**

Calin Craciun  
 Koningslaan 22  
 2300 Turnhout  
 BE0788.932.078

**GAEG** 76  
 Jimmy Asselberghs

**Installateur**

HD-Tech  
 e-mail: Hdtechd00@gmail.com  
 BE0788.932.078



p. 3/6  
**Situatieschema**

230V ~ 50Hz



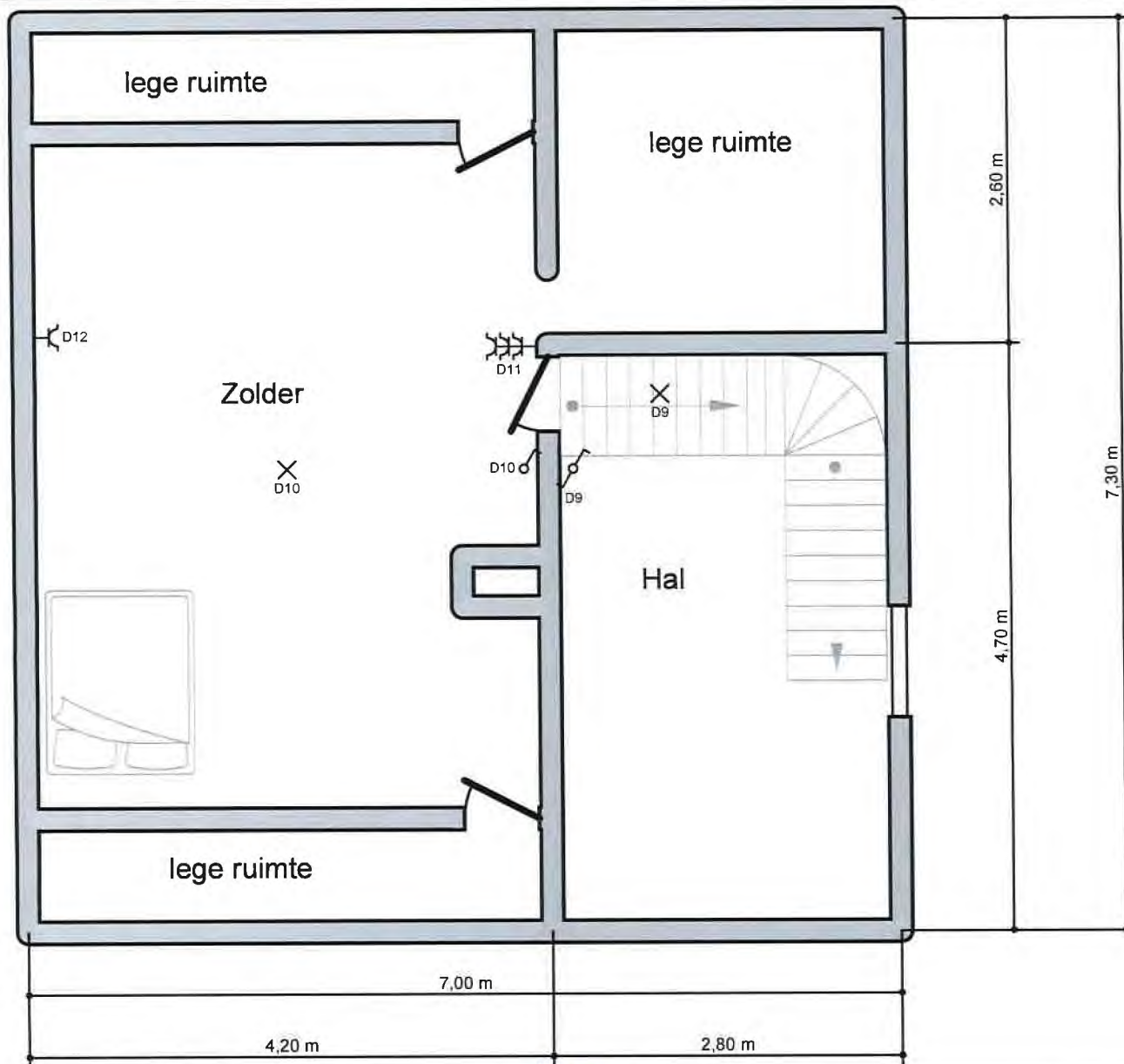

Plaats van de elektrische installatie

Calin Craciun  
 Koningslaan 22  
 2300 Turnhout  
 BE0788.932.078

**CLAGEG** 76  
 Levend en analoog / Online / Organisme aggr  
 Jimmy Asselberghs

Installateur

HD-Tech  
 e-mail: Hdtechd00@gmail.com  
 BE0788.932.078



p. 4/6  
 Situatieschema

230V ~ 50Hz

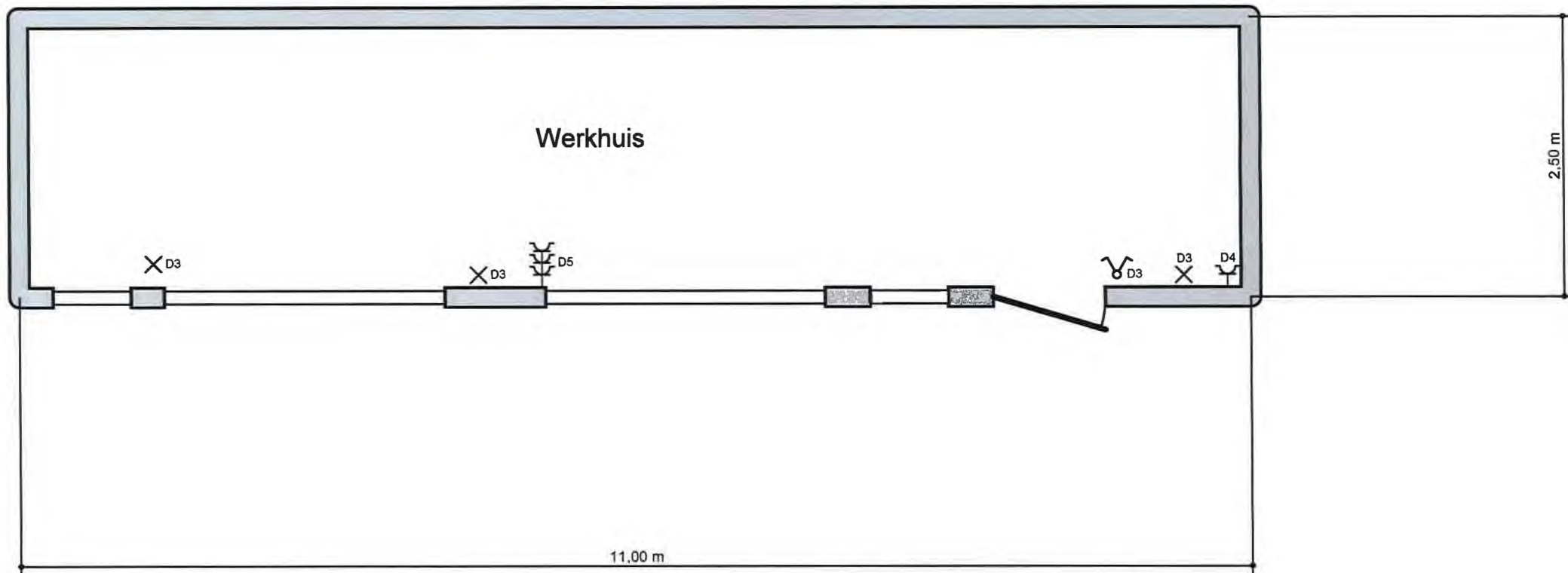

**Plaats van de elektrische installatie**

Calin Craciun  
 Koningslaan 22  
 2300 Turnhout  
 BE0788.932.078



**Installateur**

HD-Tech  
 e-mail: Hdtechd00@gmail.com  
 BE0788.932.078



**p. 5/6  
 Situatieschema**

230V ~ 50Hz

- A** Gemengde kring: Woonkamer,Keuken,veranda,slaapkamer 1,slaapkamer 2,licht badkamer,licht tuin
- B** Badkamer 1ste Verdiep
- C** Oven
- D** Deel woonkamer,werkhuis,zolder,bel,stopcontact garage
- E** WC gelijkvloers
- F** Garage
- G** 2x stopcontact woonkamer
- H** Licht kelder
- I** Stopcontact kelder, Stopcontact Veranda
- J** Deel woonkamer,stopcontact slaapkamer 3

**Plaats van de elektrische installatie**

Calin Craciun  
 Koningslaan 22  
 2300 Turnhout  
 BE0788.932.078



**Installateur**

HD-Tech  
 e-mail: Hdtechd00@gmail.com  
 BE0788.932.078



**p. 6/6**  
**Lijst Kringen**

230V ~ 50Hz