

**VERSLAG VAN EEN GELIJKVORMIGHEIDSONDERZOEK VOOR INGEBRUIKNAME EN/OF CONTROLEBEZOEK
VAN EEN ELEKTRISCHE INSTALLATIE OP LAAGSPANNING EN ZEER LAGE SPANNING****Algemene gegevens**

Plaats van het onderzoek:	Grimstedestraat 18 , 2300 TURNHOUT				
Eigendom van:	/				
Opdrachtgever:	[REDACTED]				
Type lokalen:	Woning	DNB:	Fluvius	Tarief:	Dag
EAN-code installatie:	541 44	Nr. teller:	21370993	Index:	066725 kWh
Installateur:	/				
BTW-nr.:	/	Of ID-kaartnr:	/	Uitgereikt te:	/ op /
Agent-bezoeker:	Wim Luyten				Datum onderzoek: 20/09/2019

Aard van het onderzoek

Overeenkomstig de voorschriften van het Algemeen Reglement op de Elektrische Installaties (A.R.E.I.) - Interne procedure QPRO/ELE/001	
Type keuring:	Art. 276bis Verkoop van een wooneenheid
Bijkomende info:	Installatie deels vernieuwd na 01/10/1981
Herkeuring op:	/
Bescherming tegen elektrische schokken bij onrechtstreekse aanraking: Art. 86 Huishoudelijke lokalen of plaatsen (net TT - voeding van de elektrische installatie via elektrische teller)	

Algemene gegevens elektrische installatie

Nominale spanning:	1 x 230V	Max nominale stroom:	40 A	Nominale stroom hoofdbeveiliging:	40,00
Voedingsleiding hoofdbord:	4 X 10 mm ²	Type:	EXVB	Sectie:	/
Aardelektrode:	Niet vast te stellen			Aardgeleider:	16 mm ²
Hoofddifferentieel - In:	40 A	Gevoeligheid DI:	30 mA	Aantal polen:	4
Extra hoofddifferentieel(s):	/				
Bijkomende differentieel - In:	/	Gevoeligheid DI :	/	Aantal polen:	/
Extra bijkomende differentieel(s):	/				
Aantal eindstroombanen:	13	Aantal borden:	2		

Metingen & controles

Aardspreidingsweerstand:	70 Ohm	Bescherming onrechtstreekse aanraking:	Niet in orde	Hoofddifferentieel verzegeld:	Niet in orde
Algemeen isolatieniveau:	24 MOhm	Werking differentieel - Testknop:	In orde	Staat vast elektrisch materiaal:	Niet in orde
Aardingscontinuïteit:	In orde	Werking differentieel - Foutlus:	Niet in orde	Schema's vs. uitvoering:	Niet in orde
Bescherming rechtstreekse aanraking:	In orde				

Besluit : DE INSTALLATIE VOLDOET NIET AAN HET AREI		De installatie dient opnieuw gecontroleerd te worden vóór: 18 maanden na ondertekening akte <input type="checkbox"/> Door hetzelfde organisme (*)	
AANTAL BIJLAGEN	Situatieschema's: Nee Eendraadsschema's: Nee Plan uitwendige invloeden: NVT Andere: /	DE AGENT BEZOEKER: 	Visum van de verdeler:

Visum controle organisme

ACA vzw - Erkend Controle Organisme
Meensesteenweg 338 - 8800 Roeselare
BTW BE 0811.407.869
Tel. 051/20 00 02 - Fax 051/20 10 02
info@acavzw.be - www.acavzw.be

Dit verslag dient bewaard te worden in het dossier van de elektrische installatie (en moet indien van toepassing voorgelegd worden aan de Interne dienst voor Preventie en Bescherming op het werk en aan het Comité voor Preventie en Bescherming op het werk). Bovendien dient dit dossier elke aangebrachte wijziging te vermelden. Iedere belangrijke wijziging of belangrijke uitbreiding van de elektrische installatie moet voor ingebruikname onderworpen worden aan een gelijkvormigheidsonderzoek. De Federale Overheidsdienst die Energie onder zijn bevoegdheid heeft, dient bij ieder ongeval, rechtstreeks of onrechtstreeks te wijten aan elektriciteit waarbij personen betrokken zijn, ingelicht te worden.
(*) De werken, nodig voor de inbreuken te doen verdwijnen, moeten zonder vertraging uitgevoerd worden en alle maatregelen moeten getroffen worden opdat de in overtreding zijnde installatie, indien ze in dienst blijft, geen gevaar vormt voor personen of goederen. Indien bij het nieuw controlebezoek, na max 1 jaar, de overtredingen niet verdwenen zijn, moet het erkend organisme een kopie van het proces-verbaal van het controlebezoek overmaken aan de Algemene Directie Energie die belast is met het hoog toezicht.

Beschrijving van de stroombanen

HOOFDBORD
3 X AUTOMAAT 2P 20A
1 X AUTOMAAT 2P 16A
1 X AUTOMAAT 2P 32A

BORD ACHTER
1 X AUTOMAAT 2P 10A
6 X AUTOMAAT 2P 16A
1 X AUTOMAAT 2P 20A

VASTSTELLINGEN: Opmerkingen

- A3 : Alle differentieelstroominrichtingen in de elektrische installatie moeten periodiek (vb. maandelijks) getest worden met behulp van de testknop (cfr. voorschriften van de fabrikant).
- AC : Het is aangeraden om hoofdequipotentiale verbindingen te voorzien voor gas- en waterinstallatie.
- AD : Deze controle omvat enkel de zichtbare delen van de installatie.
- AD2 : De uitgevoerde controle is een momentopname. Dit keuringsattest is slechts een weerspiegeling van de elektrische installatie op het ogenblik van de keuring.
- AE : De eenheid is bemeubeld op het ogenblik van de controle.
- B : Het is niet uitgesloten dat er bijkomende inbreuken worden vastgesteld bij voorleggen van de schema's.
- K : Een afzonderlijke differentieelstroominrichting met een gevoeligheid van 30mA voor de installatie van badkamer(s), wasmachine, vaatwasmachine, droogkast of gelijkaardige toestellen is aangeraden.
- K0 : (installaties < 01/10/1981) Indien de kring van de badkamer niet geschakeld is na een bijkomende differentieelstroominrichting met een gevoeligheid van maximaal 30mA, wordt het volume 2 van de badkamer uitgebreid tot 1m ten opzichte van de rand van bad en/of douche (in plaats van 0,60m).
- U : Minimaal drie exemplaren van de elektrische schema's dienen aanwezig te zijn.

Extra opmerkingen :
GELIJKVLOERS GEZIEN
1E VERDIEPING GEZIEN

VASTSTELLINGEN: Inbreuken

Inbreuken - Schema's en plannen:

- 1.01. : Eéndraadschema van de installatie is te voorzien of te vervolledigen. (art 16, 268, 269)
- 1.02. : Situatieschema van de installatie is te voorzien of te vervolledigen. (art 269)

Inbreuken - Metingen:

- 2.02. : De spreidingsweerstand is groter dan 30 Ohm en kleiner dan 100 Ohm, maar bijkomende voorwaarden m.b.t. differentieelstroominrichtingen zijn niet vervuld. Aarding bij voorkeur te realiseren kleiner dan 30 Ohm. (art 86.01, 86.07)

Inbreuken - Verdeelborden:

- 4.10. : De aanduiding van de stroomkringen en/of apparatuur, aansluitklemmen, enz. dient aangebracht of vervolledigd te worden (met voldoende leesbaarheid & bestendigheid). (art 16, 248)
- 4.13. : Invoer geleiders in bord niet conform de regels van goed vakmanschap. (art 5, 205)

Inbreuken - Elektrische installatie:

- 7.04. : Schakelaar, contactdoos of aftakdoos herschikken en/of opnieuw bevestigen (regels goed vakmanschap). (art 9.03)
- 7.20. : Toestellen zonder bodem moeten bevestigd worden op aangepaste montageplaten (brandveiligheid t.a.v. opbouw schakelmateriaal). (art 104)

Inbreuken - Leidingen en kleurcode:

- 8.04. : Elektrische leidingen zijn niet ingevoerd, zodat een continue bescherming verzekerd is. (art 205)

Extra inbreuken en/of bijkomende uitleg:

- 7.04 + 8.04 STOPCONTACT NAAST VERDEELBORD
- 8.04 SCHAKELAAR NAAST VOORDEUR + STOPCONTACT KEUKEN
- 7.20 SCHAKELAAR KAMER 1E VERDIEPING LINKS VOOR

BIJLAGE – ELEKTRISCHE INSTALLATIE OP LAAGSPANNING EN ZEER LAGE SPANNING

Algemene gegevens

Bijlage aan verslag nr.:	198002647	Nominale spanning: 1 x 230V
Plaats van het onderzoek:	Grimstedestraat 18 , 2300 TURNHOUT	
Eigendom van:	/	
Agent-bezoeker:	Wim Luyten	Datum onderzoek: 20/09/2019

Vereenvoudigd situatieschema (Art. 276bis) of foto/schema van de (elektrische) installatie

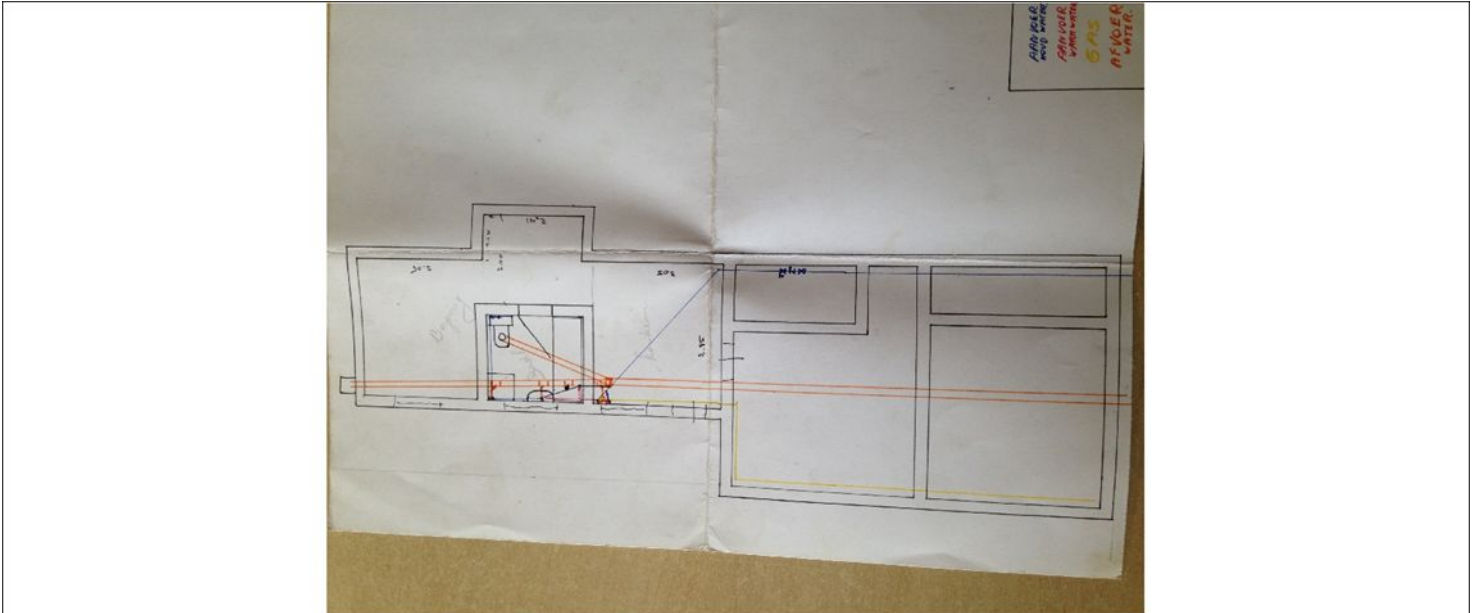
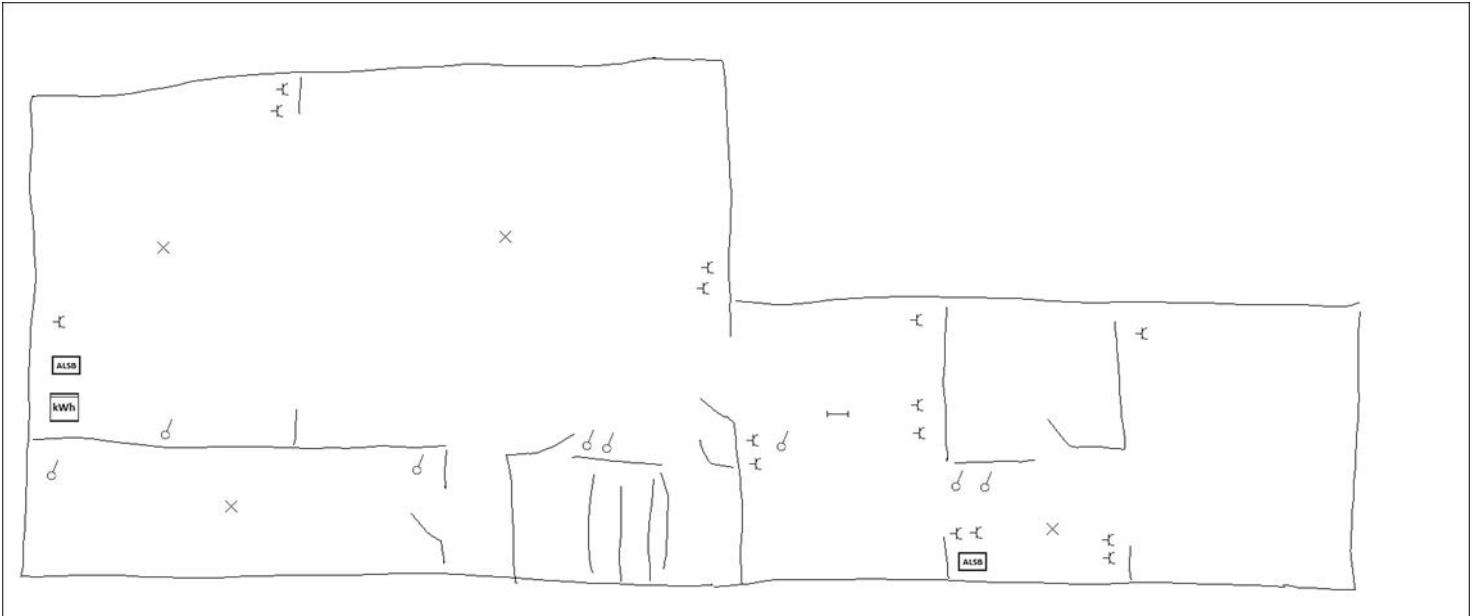

Handtekening aanvrager:

Handtekening agent-bezoeker: