



a kiwa company

Verlag

VERSLAG NR

GEN/15/61646149/00/NL/000

Origineel



Uw klantnummer: 100155276
Contractnummer: 2253027/8000

Verlag van controle van elektrische installaties op laagspanning en op zeer lage spanning

Begijnhof 5, 2300 Turnhout



Uitgevoerd op:

06/03/2026 13:34 - 14:31



Uitgevoerd door: KEVIN VERBEECK (3076)

Niet conform

IDENTIFICATIE VAN DERDEN

Adres	De adresgegevens van de eigenaar zijn dezelfde als deze van de aanvrager
Opdrachtgever van de controle	
Naam, Voornaam	Stad Turnhout
Adres	Grote Markt 1, 2300 Turnhout

IDENTIFICATIE VAN DE ELEKTRISCHE INSTALLATIE

Vinçotte ID	100 441 268
Adres	Begijnhof 5, 2300 Turnhout
EAN-code	541 445 820 057 112 686
Netbeheerder naam	Fluvius
Nr Teller	1SAG1105353907
Gecontroleerde installatie	- Woonenheid
Type installatie	Huishoudelijke installatie

VINÇOTTE vzw

Erkend controleorganisme - Externe Dienst voor Technische Controles op de werkplaats (EDTC)
Maatschappelijke zetel : Jan Olieslagerslaan 35 1800 Vilvoorde België tel: +32 2 674 57 11 contact@vincotte.be
BTW BE 0402.726.875 RPR Brussel BNP Paribas Fortis: BE25 2100 4144 1482 BIC : GEBABEBB

GEGEVENS VAN DE CONTROLE

Basis van onderzoek	- AREI - Boek 1 van het koninklijk besluit van 08/09/2019 tot vaststelling van Boek 1 betreffende de elektrische installaties op laagspanning en op zeer lage spanning, Boek 2 betreffende de elektrische installaties op hoogspanning en Boek 3 betreffende de installaties voor transmissie en distributie van elektrische energie (B.S. 28/10/2019)
Type controle	- 6.5. Controlebezoek
Datum van de uitvoering van de installatie	- Vóór 01/10/1981 - Vanaf 01/10/1981 & vóór 01/06/2020
Aardverbindingssysteem	TT
Toegepaste afwijkingen	- Deel 8

GEGEVENS VAN DE ELEKTRISCHE INSTALLATIE

Voeding	Via meters DNB
Bescherming aansluiting	- Nominale waarde van de geplaatste bescherming
Nominale waarde van de geplaatste bescherming (A)	40
Type van de algemene schakelaar	- Differentieelscheidingschakelaar
Spanning (V)	- 230 V AC

BESCHRIJVING VAN DE ELEKTRISCHE INSTALLATIE

LS-bord: Bord 1

Aardverbindingssysteem	- TT
Aantal kringen	10



(Elektrisch bord)

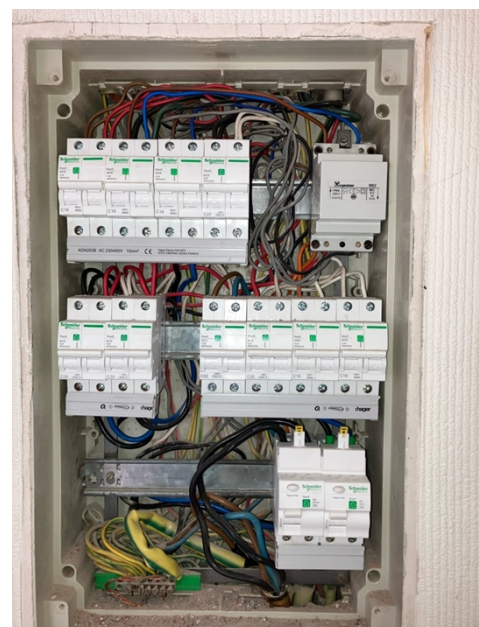

(Elektrisch bord - binnenkant)

LS-bord: Bord 2

Aardverbindingssysteem	- TT
Aantal kringen	3



(Elektrisch bord)

RESULTATEN VAN DE CONTROLE

Uitgevoerde controles

Uitvoering van de elektrische installatie overeenkomstig de eendraadsschema's en de situatieplannen	Niet in orde
Test werking van de differentieelstroominrichtingen (testknop)	OK
Test werking van de differentieelstroominrichtingen (foutlus)	OK
Visuele controle van vast of vast opgesteld materieel dat gevaar kan opleveren voor personen en goederen	Niet in orde
Visuele controle van verplaatsbaar materieel dat gevaar kan opleveren voor personen en goederen	OK (visuele controle)
Beschermingsmaatregelen rechtstreekse aanraking	OK
Beschermingsmaatregelen onrechtstreekse aanraking	OK
Continuïteit van de equipotentiale verbindingen (hoofd- en bijkomende) en van de beschermingsgeleiders	OK
Overeenstemming tussen de geïnstalleerde beschermingsinrichtingen tegen overstroom en de doorsneden	OK

De eventuele foto's ter illustratie van bv. inbreuken, opmerkingen, nota's, ... worden als voorbeeld gegeven en zijn niet limitatief.

Alleen de zichtbare en toegankelijke delen van de installatie werden gecontroleerd.

Metingen en beproevingen

Type van aardelektrode	Verticaal in de grond gedreven geleiders / staven / pennen
Meting spreidingsweerstand	Meting waarde van Re (Ohm) is mogelijk
Aardingsweerstand LS - Re (Ohm)	11.5
Algemeen isolatieniveau (Mohms)	10.6

Vastgestelde inbreuken

Installatie

Onrechtstreekse aanraking

- Verzegelbare algemene differentieelschakelaar(s) plaatsen aan het begin van de huishoudelijke installatie (B1: 4.2.4.3.).



Schema's, Plannen, Documenten

- Ééndraadsschema('s) van de huishoudelijke installatie, stroombaanschema('s) van de niet-

huishoudelijke installatie (Boek 1), principeschema (Boek 3), is (zijn) te voorzien (B1: 3.1.2.; 9.1.1.; 9.1.2.; B3: 3.1.2., 9.1.1.).

- Situatieplan(nen) van de installatie is (zijn) te voorzien (B1: 3.1.2., 9.1.1., 9.1.2.).

Verbruikers

- Contactdozen, conform NBN C61-112, met kinderbeveiliging en aardingscontact plaatsen (B1: 5.3.5.2.).



Opmerkingen

- Nihil

BESLUIT VAN DE CONTROLE

De in dit verslag beschreven installatie voldoet niet aan de voorschriften vermeld in de rubriek "gegevens van de controle".

Een nieuwe controle moet door hetzelfde organisme worden uitgevoerd om de verdwijning van de inbreuken na te gaan uiterlijk vóór: 6/3/2027

De ingangsklemmen van de differentieelstroominrichting(en) geplaatst aan het begin van de installatie werden niet verzegeld.



Ir F. Dewint
Directeur Generaal

VERWIJZING NAAR DE REGLEMENTAIRE VOORSCHRIFTEN

De Federale Overheidsdienst die Energie onder zijn bevoegdheid heeft moet onmiddellijk in kennis worden gesteld van elk ongeval waarvan personen het slachtoffer zijn en dat rechtstreeks of onrechtstreeks te wijten is aan de aanwezigheid van elektrische installaties.

De werken, nodig om de tijdens het controlebezoek vastgestelde inbreuken te doen verdwijnen, moeten zonder vertraging worden uitgevoerd en dienen alle gepaste maatregelen te worden genomen opdat, indien de installatie in dienst blijft, deze inbreuken geen gevaar vormen voor personen of goederen.

Wanneer er nog inbreuken overblijven bij het nieuwe controlebezoek, uit te voeren binnen de termijn van een jaar, dient het erkend organisme een kopie van het verslag van het controlebezoek te bezorgen aan de Algemene Directie Energie die belast is met het hoog toezicht op de huishoudelijke elektrische installaties.